

- LEGENDA:**
- DOJŚCIA I DOJAZDY TERENY UTWARZONE
 - A,B,C,D - ZAKRES DZIAŁKI
 - WEJŚCIA DO BUDYNKU
 - ISTNIEJĄCY WJAZD NA DZIAŁKĘ

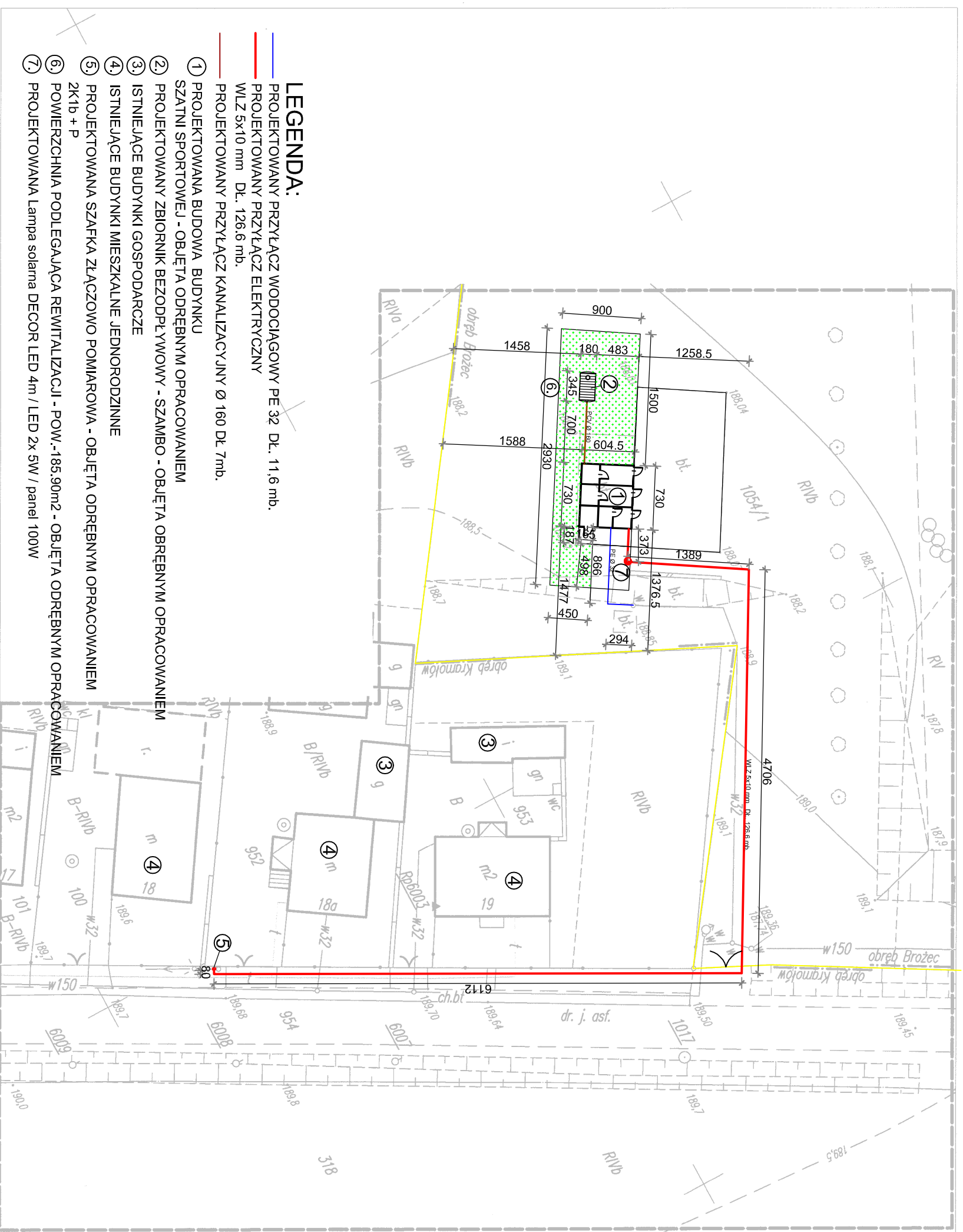

LEGENDA:

- 1 PROJEKTOWANY PRZYŁĄCZ WODOCIĄGOWY PE 32 Dł. 11,6 mb.
- 2 PROJEKTOWANY PRZYŁĄCZ ELEKTRYCZNY WLZ 5x10 mm Dł. 126,6 mb.
- 3 PROJEKTOWANY PRZYŁĄCZ KANALIZACYJNY Ø 160 Dł. 7mb.
- 1 PROJEKTOWANA BUDOWA BUDYNKU SZATNI SPORTOWEJ - OBJĘTA ODRĘBNYM OPRACOWANIEM
- 2 PROJEKTOWANY ZBIORNIK BEZODPŁYWOWY - SZAMBO - OBJĘTA OBRĘBNYM OPRACOWANIEM
- 3 ISTNIEJĄCE BUDYNKI GOSPODARCZE
- 4 ISTNIEJĄCE BUDYNKI MIESZKALNE JEDNORODZINNE
- 5 PROJEKTOWANA SZAFKA ZŁĄCZOWO POMAROWA - OBJĘTA ODRĘBNYM OPRACOWANIEM 2K1b + P
- 6 POWIERZCHNIA PODLEGAJĄCA REWITALIZACJI - POW.-185,90m² - OBJĘTA ODRĘBNYM OPRACOWANIEM
- 7 PROJEKTOWANA Lampa solarna DECOR LED 4m / LED 2x 5W / panel 100W

474-341-181

województwo : opolskie

powiat : krapkowicki

jednostka ewidencyjna : Walce160504_2.0001

obrzeź : BROZEC k.m. 9 dz. 1054/1

MAPA DO CELÓW PROJEKTOWYCH

układ współrzędnych "2000" układ wysokości Krusztadt

SKALA 1:500

Sekcja mapy w układzie "2000" 6.133.20.24.4.1

E – komwersja mapy numerycznej ewidencji gruntów i budynków

S.U.W – na podstawie zeskanowania i wektorzacji mapy zasadniczej w skali 1:1000

Nie badano księgi Wiczystej dla nieruchomości będącej przedmiotem inwestycji

w zakresie obciążań służebnościami gruntowymi

mapę wykonał geodeta Stefan Ficek nr. upr. 17472 zokr. 1,2

zasięg aktualizacji

Nr. ks. rob. 368/2013 Nr. ks. zgł. 4557/2013 KERG 160504_2-136/2013

[Signature]
mgr inż. Nossol Adam
06-12-2013

dnia 06-12-2013

INWESTOR: GMINA WALCE, UL. MICKIEWICZA 18, 47-344 WALCE			
LOKALIZACJA: KROMIÓŁÓW OBRĘB BROZEC, działka nr 1054/1 km. 9			
JEDNOSTKA: USŁUGI BUDOWLANE Z ZAKRESU PROJEKTOWANIA I NADZOROWANIA			
PROJEKTOWANA I NADZOROWANA ADAM NOSSOL, 47-344 WALCE, UL. LIPOWA 4 tel: 0 77 466 28 60 kom: 0 502 221 118 e-mail: nossolm@o2.pl			
Autor architektury mgr inż. arch. Nossol Adam		Podpis: architektoniczne 04/OPOK/2012	
Autor kosztycji mgr inż. Nossol Adam		Podpis: opł/0095/POOK/04	
Opracował Inż. arch. Marcin Nossol		Podpis:	
Objekt: BUDOWA LAMPY SOLARNEJ			
Branża: INSTALACYJNA		Stadium: Projekt Budowlany	
PROJEKT ZAGOSPODAROWANIA TERENU			
Podziałka: 1:500	Data: KWIECIEŃ 2014r	Nr rysunku: 1	

Granice działki 1054/1 określono z wynagrodzeniem dokonań geod. Należy mapa może służyć do projektowania budynków sflurowanych w odległości 4m od granicy nieruchomości

06-12-2013
06-12-2013