

INWENTARYZACJA ELEWACJA BOCZNA skala 1:50

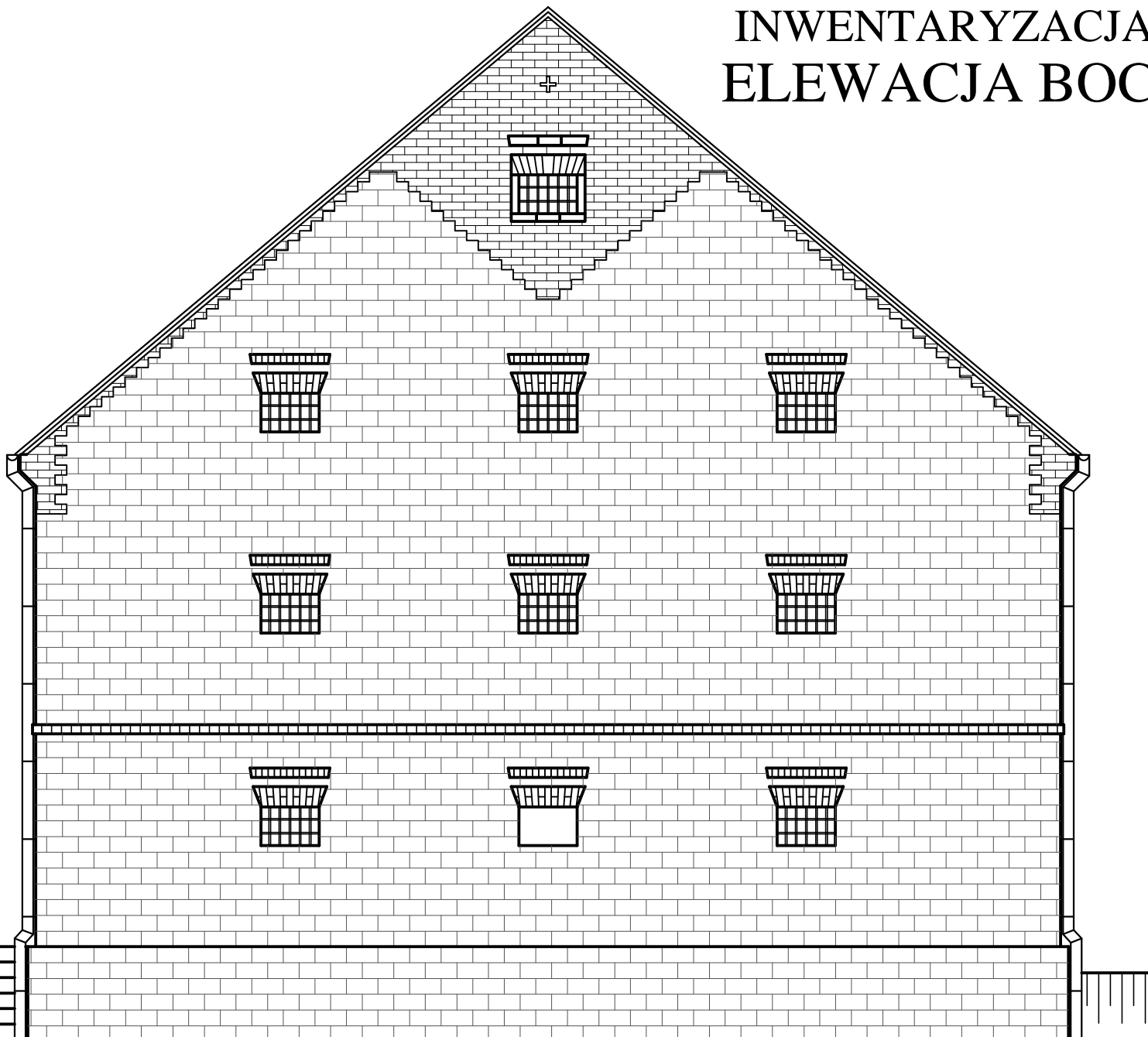

Inwestor: GMINA WALCE, UL. MICKIEWICZA 18, 47-344 WALCE Lokalizacja: BROŻEC, UL. REYMONTA 95, DZIAŁKA NR 1154/17 K.M.10		
Jednostka Projektowa : 		USŁUGI BUDOWLANE Z ZAKRESU PROJEKTOWANIA I NADZOROWANIA ADAM NOSSOL 47-344 WALCE, ul. LIPOWA 4 tel: 0 77 466 28 60 kom: 0 502 221 118 e-mail: nossolm@o2.pl
Autor architektury mgr inż. arch. Adam Nossol	upr. architektoniczne 04/OPOKK/2012	Podpis :
Autor konstrukcji mgr inż. Adam Nossol	upr. konstrukcyjno-budowlane OPL/0095/POOK/04	Podpis :
Opracował mgr inż. Michał Nocon		Podpis :
Obiekt : ZAGOSPODAROWANIE BUDYNKU ZABYTKOWEGO SPICHLERZA W BROŻCU		
Branża : arch.-konstr.		Stadium : Projekt Budowlany
INWENTARYZACJA ELEWACJI BOCZNEJ		
Podziałka : 1:50	Data : GRUDZIEŃ 2015	Nr rysunku : 16

PROJEKT NIE JEST CIEPŁOTECZNIE PRZEKAZANY DO OPRACOWANIA W ZAKRESIE PRACOWNIKÓW WYKONUJĄCYCH INTELIGENTNĄ PRACĘ