

INWENTARYZACJA ELEWACJA BOCZNA skala 1:50

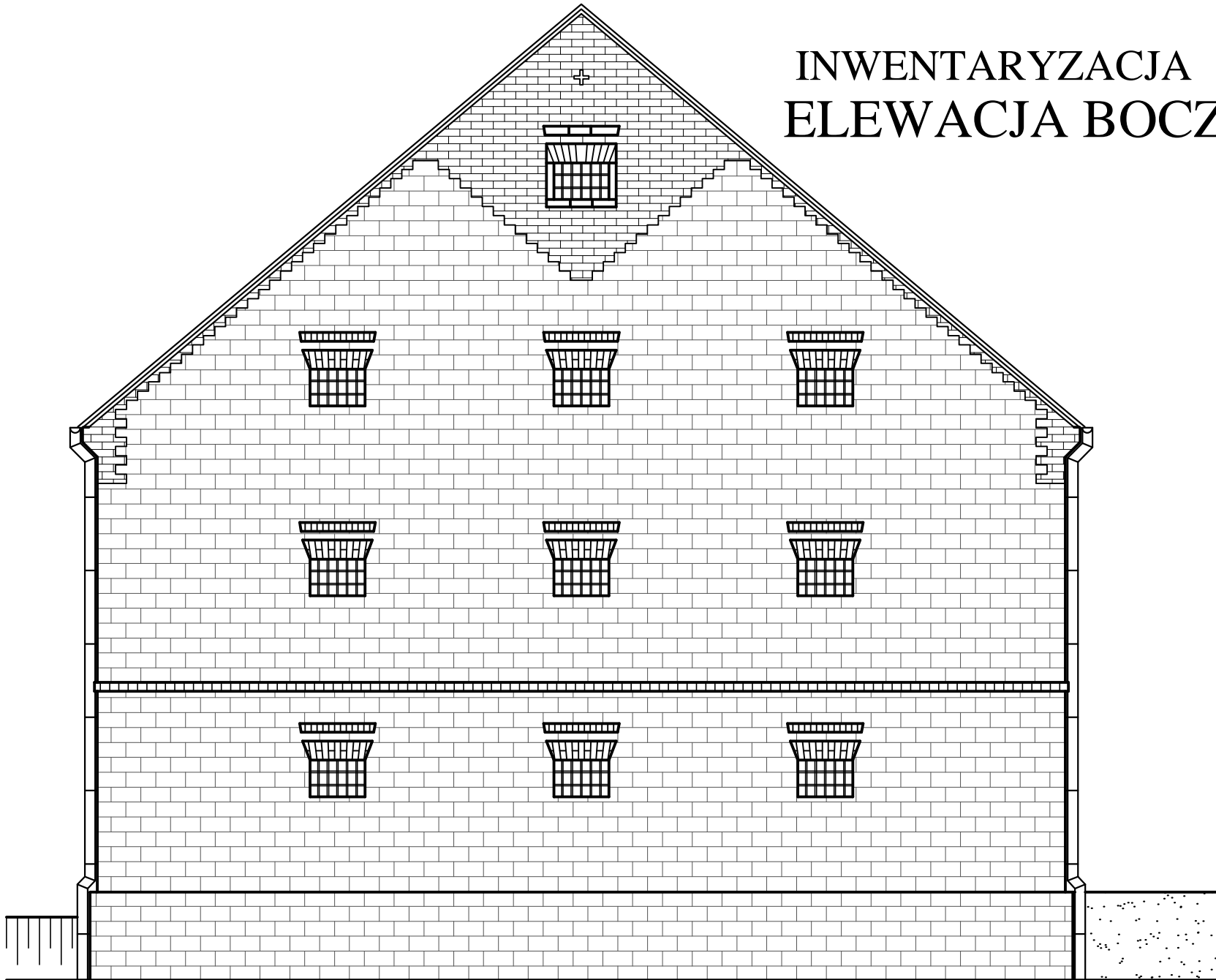

PROJEKT W ZAKRESIE PRAC PROJEKTOWYCH I NADZOROWANIA W ZAKRESIE ZAGOSPODAROWANIA BUDYNKU W ZAKRESIE ZAGOSPODAROWANIA BUDYNKU	Inwestor: GMINA WALCE, UL. MICKIEWICZA 18, 47-344 WALCE			
	Lokalizacja: BROŻEC, UL. REYMONTA 95, DZIAŁKA NR 1154/17 K.M.10			
	Jednostka Projektowa: 		USŁUGI BUDOWLANE Z ZAKRESU PROJEKTOWANIA I NADZOROWANIA ADAM NOSSOL 47-344 WALCE, ul. LIPOWA 4	
	tel: 0 77 466 28 60		kom: 0 502 221 118	e-mail: nossolm@o2.pl
	Autor architektury mgr inż. arch. Adam Nossol	upr. architektoniczne 04/OPOKK/2012	Podpis:	
	Autor konstrukcji mgr inż. Adam Nossol	upr. konstrukcyjno-budowlane OPL/0095/POOK/04	Podpis:	
	Opracował mgr inż. Michał Nocon		Podpis:	
	Obiekt: ZAGOSPODAROWANIE BUDYNKU ZABYTKOWEGO SPICHLERZA W BROŻCU			
	Branża: arch.-konstr.		Stadium: Projekt Budowlany	
	INWENTARYZACJA ELEWACJI BOCZNEJ			
Podziałka: 1:50	Data: GRUDZIEŃ 2015	Nr rysunku: 17		