PROJEKT ZAGOSPODAROWANIA TERENU

Inwestor:
GMINA WALCE
47-344 WALCE, UL. MICKIEWICZA 18

Lokalizacja inwestycji:
47-341 STRADUNIA, UL. POWSTAŃCÓW ŚLĄSKICH 32
działka nr 1180/3, 1183/1 k.m. 9
OBRĘB: STRADUNIA, JEDNOSTKA EWIDENCYJNA: WALCE

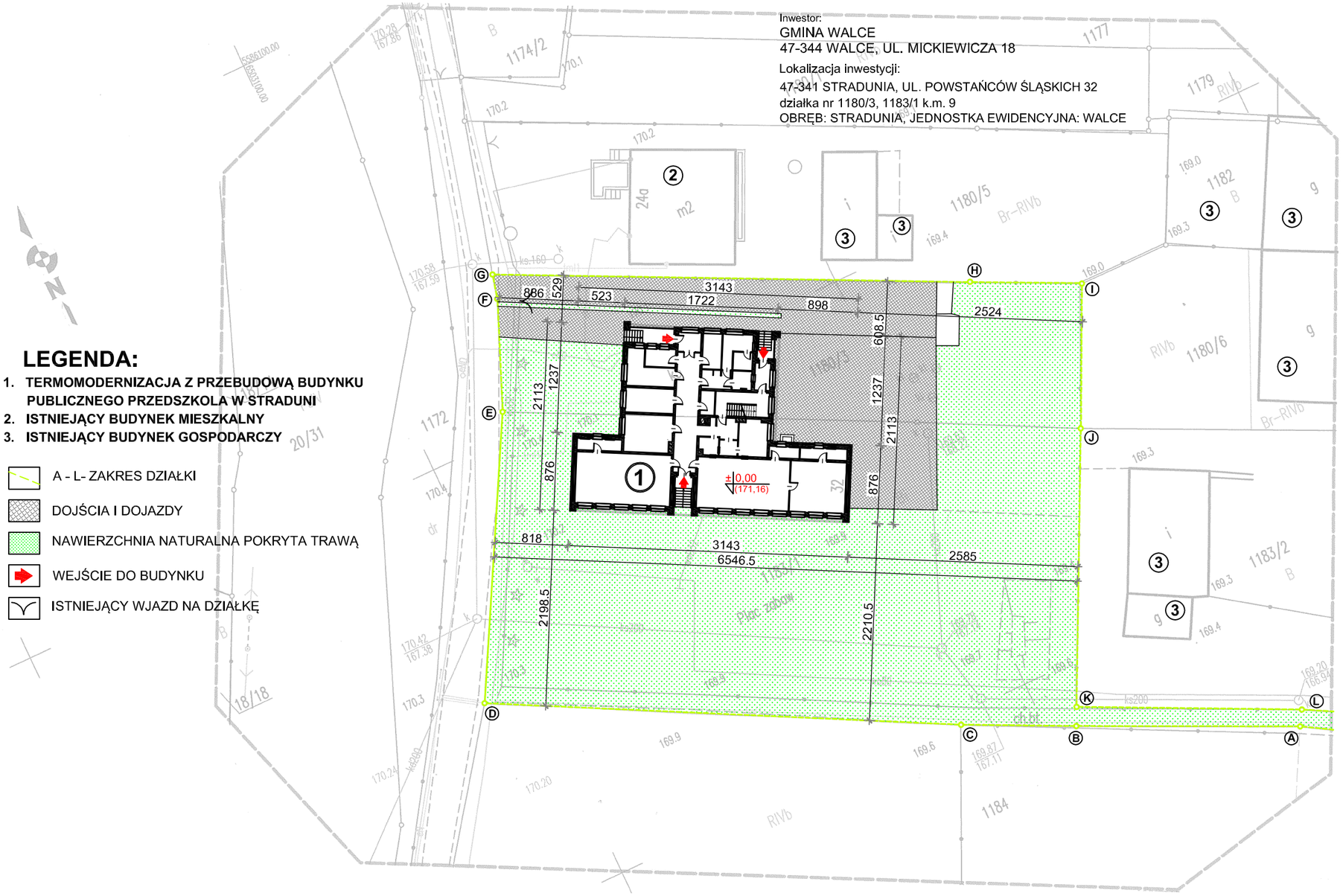

LEGENDA:

1. TERMOMODERNIZACJA Z PRZEBUDOWĄ BUDYNKU PUBLICZNEGO PRZEDSZKOLA W STRADUNI
2. ISTNIEJĄCY BUDYNEK MIESZKALNY
3. ISTNIEJĄCY BUDYNEK GOSPODARCZY

- A - L- ZAKRES DZIAŁKI
- DOJŚCIA I DOJAZDY
- NAWIERZCHNIA NATURALNA POKRYTA TRAWĄ
- WEJŚCIE DO BUDYNKU
- ISTNIEJĄCY WJAZD NA DZIAŁKĘ

Inwestor: GMINA WALCE 47-344 WALCE, UL. MICKIEWICZA 18		
Jednostka Projektowa : USŁUGI BUDOWLANE Z ZAKRESU PROJEKTOWANIA I NADZOROWANIA ADAM NOSSOL 47-344 WALCE, ul. LIPOWA 4 tel: 0 77 466 28 60 kom: 0 502 221 118 e-mail: nossolm@o2.pl		
Autor architektury mgr inż. arch. Adam Nossol	upr. architektoniczne 04/OPOKK/2012	Podpis :
Autor konstrukcji: mgr inż. Adam Nossol	upr. konstrukcyjno-budowlane OPL/OO95/POOK/04	Podpis :
Sprawdzający architekturę: mgr inż. arch. Urszula Jahn	upr. architektoniczne 53/01/Op	Podpis :
Sprawdzający konstrukcję: mgr inż. Adrian Hettwer	upr. konstrukcyjno-budowlane OPL/0653/PWOK/10	Podpis :
Nazwa inwestycji: **TERMOMODERNIZACJA Z PRZEBUDOWĄ BUDYNKU PUBLICZNEGO PRZEDSZKOLA W STRADUNI** Lokalizacja inwestycji: 47-341 STRADUNIA, UL. POWSTAŃCÓW ŚLĄSKICH 32 działka nr 1180/3, 1183/1 k.m. 9 OBRĘB: STRADUNIA, JEDNOSTKA EWIDENCYJNA: WALCE		
Branża : arch.-konstr.	Stadium : Projekt Budowlany	
PROJEKT ZAGOSPODAROWANIA DZIAŁKI		
Podziałka : 1:500	Data : LUTY 2017	Nr rysunku : 1

PROJEKT JEST CHRONIONY PRAWEM AUTORSKIM (Dz.U.94.24.83) STANOWI WŁASNOŚĆ INTELEKTUALNĄ FIRMY "USŁUGI BUDOWLANE Z ZAKRESU PROJEKTOWANIA I NADZOROWANIA"

Poświadcza się, że niniejszy dokument został opracowany w wyniku prac geodezyjnych i kartograficznych, których rezultaty zwiera operat techniczny wpisany do ewidencji materiałów państwowego zasobu geodezyjnego i kartograficznego

Organ prowadzący państwowy zasób geodezyjny i kartograficzny	Starosta Krapkowicki
Identyfikator ewidencyjny materiału zasobu - operatu technicznego	P.1035 2016.1135
Data wpisania operatu technicznego do ewidencji materiałów zasobu	29 GRU. 2016
Imię, nazwisko i podpis osoby reprezentującej organ	up. Starosty Krapkowickiego

Włodzimierz Osiej
Podinspektor
Wydział Geodezji i Kartografii

Nie wyklucza się istnienia w terenie innychnie wykazanych na niniejszej mapie urządzeńpodziemnych, które nie były zgłoszonedo inwentaryzacji lub o których brak jest informacji w instytucjach branżowych.

układ "2000" : 6.133.21.17.4.4, 6.133.21.18.3.3
6.133.21.22.2.2

województwo: opolskie
powiat: krapkowicki
gmina: Walce
obręb: Stradunia, dz. 1180/3, 1183/1 ark. 9
Id. dz. 160504_2.0007.AR_9.1180/3, -1183/1

MAPA DO CELÓW PROJEKTOWYCH

układ współrzędnych "2000" układ wysokości Kronsztad 60

skala 1:500

Mapa powstała z mapy zasadniczej w postaci numerycznej w skali 1:500 pozyskanej z PODGiK
Mapa powstała bez ustalenia obciążeń służebnościami gruntowymi

Wykonał :

GeoPascal
Pomiary i Mapy Geodezyjne
Jarosław Kołodziej
47-300 Krapkowice, ul. Prudnicka 24
NIP 756-172-81-51, Regon 532464638
tel. 608 594 554, biuro@geopascal.pl

Geodeta uprawniony
mgr inż. Andrzej Kinderman
Nr upr. GGK 11390 zakr. 1,2

GK.6640.1153.2016

dnia 2016-12-28