A	
Blacha trapezowa	
Łaty	3 cm
Kontrłaty	3 cm
Wiatroizolacja	
Krokiew	14 cm

B	
Wełna mineralna	20+15 cm
Strop żelbetowy	18 cm
Tynk cementowo-wapienny wykończony gładzią gipsową	1,5 cm

C	
Wykładzina PCV	1 cm
Posadzka betonowa	6 cm
Żużel wielkopiecowy	4 cm
Strop żelbetowy	18 cm
Tynk cementowo-wapienny	2 cm

D	
Wykładzina PCV	1 cm
Posadzka betonowa	6 cm
Żużel wielkopiecowy	4 cm
Strop żelbetowy	18 cm
Styropian EPS 80-031	20 cm
Tynk cementowo-wapienny	2 cm

E	
Posadzka betonowa	6 cm
2 x papa asfaltowa na lepiku	
Chudy beton	10 cm
Ubity żwir	20 cm

F	
Cienkowarstwowy tynk mineralny na siatce	1 cm
Poliestyren ekstrudowany	15 cm
2 x Tytan Professional Abizol R+P do stosowania pod styropian	
Cegła pełna	25+25 cm
Tynk cementowo-wapienny wykończony gładzią gipsową	2 cm

G	
Cienkowarstwowy tynk mineralny na siatce	1 cm
Styropian EPS 80-031	18 cm
Cegła pełna	25+12 cm
Tynk cementowo-wapienny wykończony gładzią gipsową	2 cm

H	
Papa wierzchniego krycia	
Płyta warstwowa termoizolacyjna (styropapa)	20 cm
Warstwa wyrównawcza betonowa	8 cm
Żużel wielkopiecowy	0-30 cm
Papa na lepiku	
Strop żelbetowy	18 cm
Tynk cementowo-wapienny	2 cm

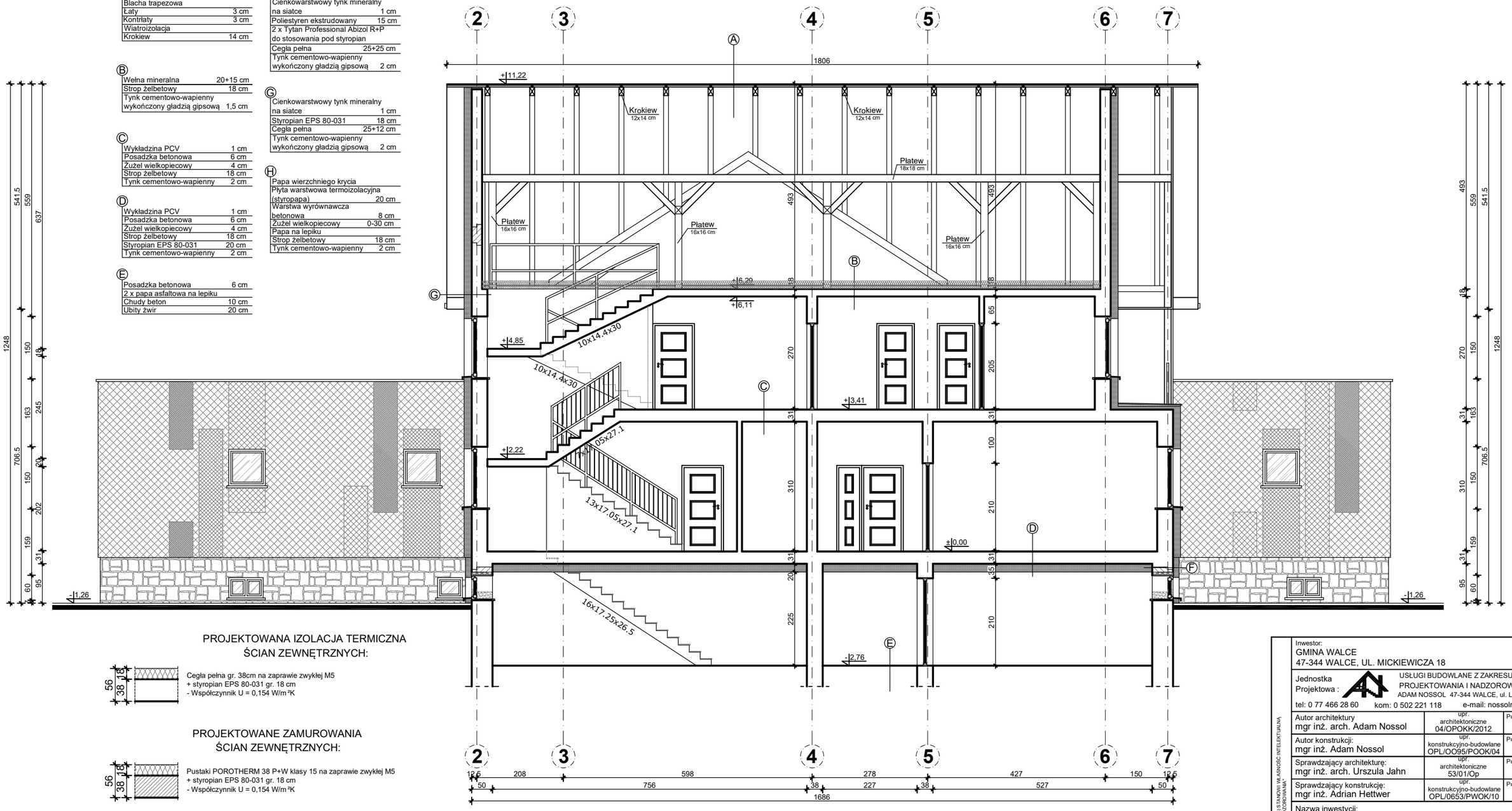

PROJEKTOWANA IZOLACJA TERMICZNA
ŚCIAN ZEWNĘTRZNYCH:

Cegła pełna gr. 38cm na zaprawie zwykłej M5
+ styropian EPS 80-031 gr. 18 cm
- Współczynnik U = 0,154 W/m²K

PROJEKTOWANE ZAMUROWANIA
ŚCIAN ZEWNĘTRZNYCH:

Pustaki POROTHERM 38 P+W klasy 15 na zaprawie zwykłej M5
+ styropian EPS 80-031 gr. 18 cm
- Współczynnik U = 0,154 W/m²K

ŚCIANY ISTNIEJĄCE

ŚCIANY DO WYBURZENIA

PRZEKRÓJ PODŁUŻNY B - B skala 1:50

Inwestor:
GMINA WALCE
47-344 WALCE, UL. MICKIEWICZA 18

Jednostka Projektowa :
USŁUGI BUDOWLANE Z ZAKRESU PROJEKTOWANIA I NADZOROWANIA
ADAM NOSSOL 47-344 WALCE, ul. LIPOWA 4
tel: 0 77 466 28 60 kom: 0 502 221 118 e-mail: nossolm@o2.pl

Autor architektury mgr inż. arch. Adam Nossol	upr. architektoniczne 04/OPOKK/2012	Podpis :
Autor konstrukcji: mgr inż. Adam Nossol	upr. konstrukcyjno-budowlane OPL/OO95/POOK/04	Podpis :
Sprawdzający architekturę: mgr inż. arch. Urszula Jahn	upr. architektoniczne 53/01/Op	Podpis :
Sprawdzający konstrukcję: mgr inż. Adrian Hettwer	upr. konstrukcyjno-budowlane OPL/0653/PWOK/10	Podpis :

Nazwa inwestycji:

TERMOMODERNIZACJA Z PRZEBUDOWĄ BUDYNKU PUBLICZNEGO PRZEDSZKOLA W STRADUNI

Lokalizacja inwestycji:
47-341 STRADUNIA, UL. POWSTAŃCÓW ŚLĄSKICH 32
działka nr 1180/3, 1183/1 k.m. 9
OBRĘB: STRADUNIA, JEDNOSTKA EWIDENCYJNA: WALCE

Branża : arch.-konstr. | Stadium : Projekt Budowlany

PRZEKRÓJ PODŁUŻNY B - B

Podziałka :	Data :	Nr rysunku :
1:50	[illegible]	18

OJEKT JEST CHRONIONY PRAWEM AUTORSKIM (Dz.U.94.24.83) STANOWI WŁASNOŚĆ INTELEKTUALNĄ
:MY "USŁUGI BUDOWLANE Z ZAKRESU PROJEKTOWANIA I NADZOROWANIA"