

ŁAWA FUNDAMENTOWA Ł-1
Poz. 10.1 skala 1:25

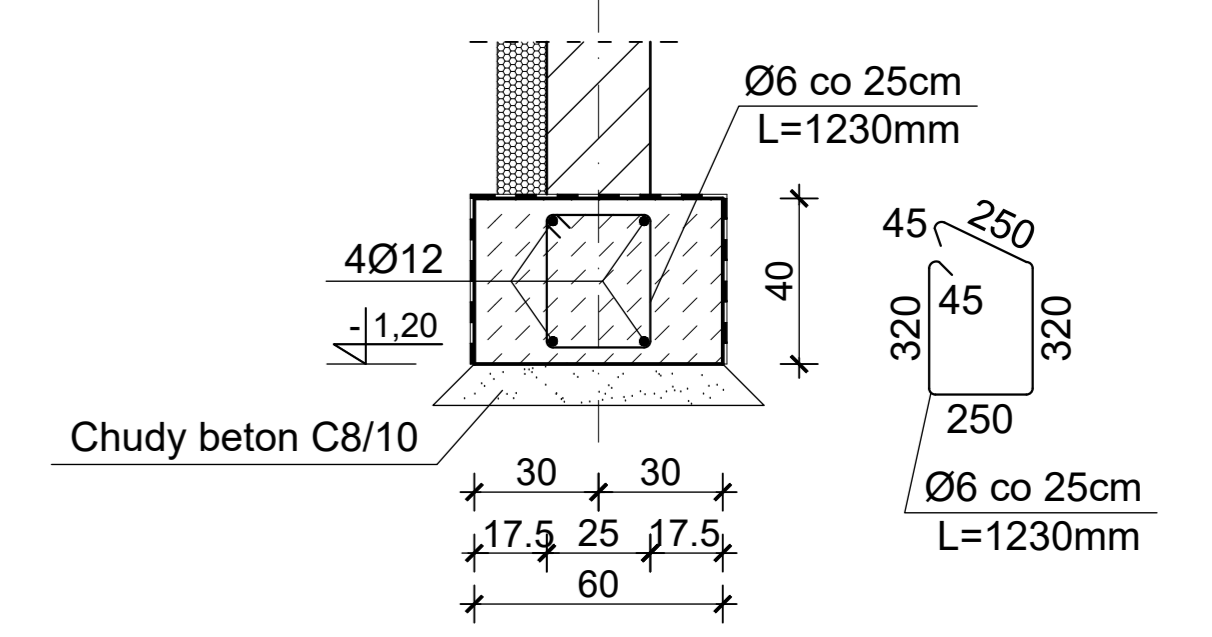

UWAGI

- WSZYSTKIE WYMIARY I RZĘDNE NALEŻY SPRAWDZIĆ NA BUDOWIE. A W PRZYPADKU WYSTĄPIENIA RÓŻNIC, PROJEKTOWANY UKŁAD NALEŻY DOSTOSOWAĆ DO STANU ISTNIEJĄCEGO PRZY KONSULTACJI Z GŁÓWNYM PROJEKTAJNTEM, ZACHOWUJĄC ZASADY ZAWARTE W PROJEKIE.
- NALEŻY PRZEZWIDZIEĆ DYLATAcje TECHNICZNE I TECHNOLOGICZNE DLA ELEMENTÓW FUNDAMENTÓW, POSADZEK, OKŁADZIN, IZOLACJI, SUFITÓW PODWIESZANYCH ZGODNIE Z WYTYCZNYMI DOSTAWCÓW ROZWIĄZAŃ SYSTEMOWYCH I SZTUKĄ BUDOWLANĄ
- OTULINA ZBROJENIA FUNDAMENTÓW - 40 mm
- JEŻELI W POZIOMIE POSADOWIENIA FUNDAMENTÓW WYSTĄPIĄ GRUNTY NIENOSNE, NALEŻY JE WYBRĄC, A POWSTAŁĄ PUSTKĘ UZUPEŁNIĆ CHUDYM BETONEM DO SPODU FUNDAMENTU LUB ZAGĘSZCZAĆ WARSZTAMI PIOSYPKĄ PIASKOWO-ZWIROWANĄ DO STOPNIA ZAGĘSZCZENIA $\rho=0.7$
- PRĘTY PODŁUŻNE W ŁAWACH WYKONAĆ JAKO CIĄGŁE ŁĄCZENIE WYKONAĆ NA ZAKŁAD O DŁUGOŚCI min. $l=60cm$
- IZOLACJA PRZECIWWILGOCIOWA 2 x TYTAN PROFESSIONAL ABIZOL R+P
- W PASIE IZOLACJI CIEPLNEJ STYROPIAN NIE MOŻE MIEĆ STYKU Z ABIZOLEM
- ŚCIANY FUNDAMENTOWE Z BLOCZKÓW ZWIROBETONOWYCH M6 GR. 25 cm, KLASY 15 NA ZAPRAWIE CEM-WAP. M5
- BETON PODKŁADOWY C8/10 (B10)
- BETON C16/20 (B20)
- STAL ZBROJENIA GŁÓWNEGO A-III (34GS)
- STAL STRZEMION A-0 (S105)

RZUT FUNDAMENTÓW skala 1:50

Inwestor: GMINA WALCE, UL. MICKIEWICZA 18, 47-344 WALCE	
Jednostka Projektowa:	USŁUGI BUDOWLANE Z ZAKRESU PROJEKTOWANIA I NADZOROWANIA ADAM NOSSOL 47-344 WALCE, ul. LIPOWA 4 tel: 0 77 466 28 60 kom: 0 502 221 118 e-mail: nossolm@o2.pl
Architektura mgr inż. arch. Adam Nossol	specjalność: architektoniczna 04/OPOKK/2012 Podpis: [Signature]
Konstrukcja mgr inż. Adam Nossol	specjalność: konstrukcyjno-budowlana OPL/0055/PWOK/04 Podpis: [Signature]
Sprawdzająca architekturę mgr inż. arch. Magda Sławik	specjalność: architektoniczna 03/OPOKK/2012 Podpis: [Signature]
Sprawdzający konstrukcję mgr inż. Adrian Hettwer	specjalność: konstrukcyjno-budowlana OPL/0653/PWOK/10 Podpis: [Signature]
Obiekt: ROZBUDOWA Z PRZEBUDOWĄ BUDYNKU PRZEDSZKOLA - BUDOWA BUDYNKU GMINNEGO ŻŁÓBKA W WALCACH	
Lokalizacja: 47-344 WALCE, UL. KONOPNICKIEJ 6, DZIAŁKA NR 2801, 2802 K.M.9, OBRĘB: WALCE-0008, JEDNOSTKA EWID.: WALCE 160504_2.0008	
Branża: arch.-konstr. Stadium: Projekt Budowlany	
RZUT FUNDAMENTÓW	
Podziałka: 1:50	Data: 12 KWIECIEŃ 2019
Nr rysunku: 6	

PROJEKT JEST CHRONIONYM PRAWEM AUTORSKIM (DZ.U. 84.24.83) STANOWI WŁASNOŚĆ INTELEKTUALNA FIRMY "USŁUGI BUDOWLANE Z ZAKRESU PROJEKTOWANIA I NADZOROWANIA"