

RZUT KONSTRUKCJI PODDASZA skala 1:50

UCIĄGLENIA WIĘCÓW W NAROŻACH

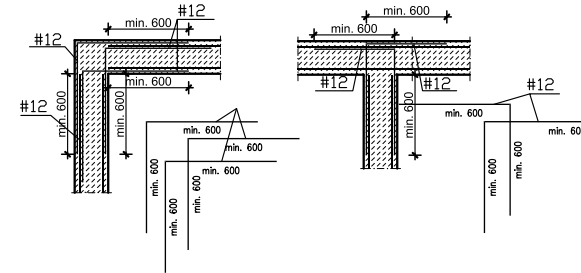

WIENIEC ŻELBETOWY W-1

Poz. 2.1 skala 1:25

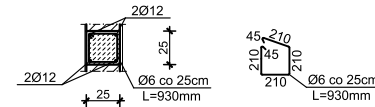

UWAGI

- ROZMIESZCZENIE I DŁUGOŚCI PRĘTÓW ORAZ ZESTAWIENIE STALI ZBROJENIOWEJ ZAWARTO W CZĘŚCI **OBLICZENIA STATYCZNO-WYTRZYMAŁOŚCIOWE**
- WSYSTKIE WYMIARY I RZĘDNE NALEŻY SPRAWDZIĆ NA BUDOWIE. A W PRZYPADKU WYSTĄPIENIA RÓŻNIC, PROJEKTOWANY UKŁAD NALEŻY DOSTOSOWAĆ DO STANU ISTNIEJĄCEGO PRZY KONSULTACJI Z GŁÓWNYM PROJEKTANTEM, ZACHOWUJĄC ZASADY ZAWARTE W PROJEKCIE
- NALEŻY PRZEWIDZIEĆ DYLAACJE TECHNICZNE I TECHNOLOGICZNE DLA ELEMENTÓW FUNDAMENTÓW, POSADZEK, OKŁADZIN, IZOLACJI, SUFITÓW PODWIESZANYCH ZGODNIE Z WYTYCZNYMI DOSTAWCÓW ROZWIĄZAŃ SYSTEMOWYCH I SZTUKĄ BUDOWLANA
- BETON PODKLADOWY C8/10 (B10)
- BETON C20/25 (B25)
- STAL ZBROJENIA GŁÓWNEGO A-III (34GS)
- STAL STRZEMION A-0 (S10S)

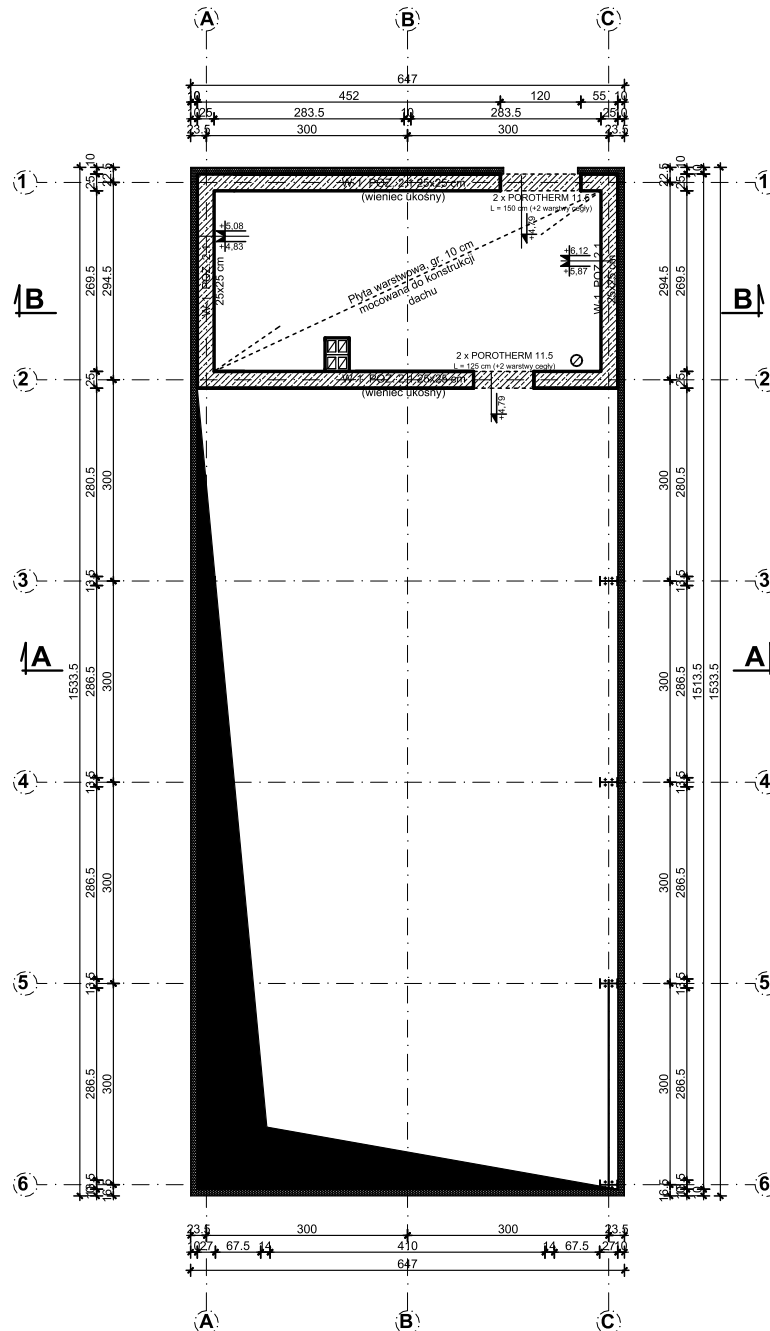

Inwestor:	GMINA WALCE, 47-344 WALCE, UL. MICKIEWICZA 18		
Jednostka Projektowa:		USŁUGI BUDOWLANE Z ZAKRESU PROJEKTOWANIA I NADZOROWANIA ADAM NOSSOL 47-344 WALCE, ul. LIPOWA 4 tel: 0 77 466 28 60 kom: 0 502 221 118 e-mail: nossolm@o2.pl	
Architektura	mgr inż. arch. Adam Nossol	upr. architektoniczne 04/OPOKK/2012	Podpis:
Konstrukcja	mgr inż. Adam Nossol	upr. konstrukcyjno-budowlane OPL/0095/PPOK/04	Podpis:
Sprawdzający architekturę	mgr inż. arch. Urszula Jahn	upr. architektoniczne 53/01/Op	Podpis:
Sprawdzający konstrukcję	mgr inż. Adrian Hettwer	upr. konstrukcyjno-budowlane OPL/0683/PWOK/10	Podpis:
Objekt:	BUDOWA GARAŻU OSP W DOBIESZOWICACH		
Lokalizacja:	DOBIESZOWICE, DZIAŁKA NR 18/1 K.M.1, OBRĘB: DOBIESZOWICE 160504_2.0003, JEDNOSTKA EWID.: WALCE 160504_2		
Branża:	arch.-konstr.	Stadium:	Projekt Budowlany
RZUT KONSTRUKCJI PODDASZA			
Podziałka:	Data:	Nr rysunku:	
1:50	30 KWIECIEŃ 2018	5	

PROJEKT JEST CHRONIONY PRAWEM AUTORSKIM (DZ.U. 24.03.2007) STANOWI WŁASNOŚĆ INTELAKTUALNĄ I NIE MOŻE BYĆ WYKORZYSTANY DO INNYCH CELÓW BUDOWLANICH Z ZAKRESU PROJEKTOWANIA I NADZOROWANIA