

RZUT KONSTRUKCJI DACHU skala 1:50

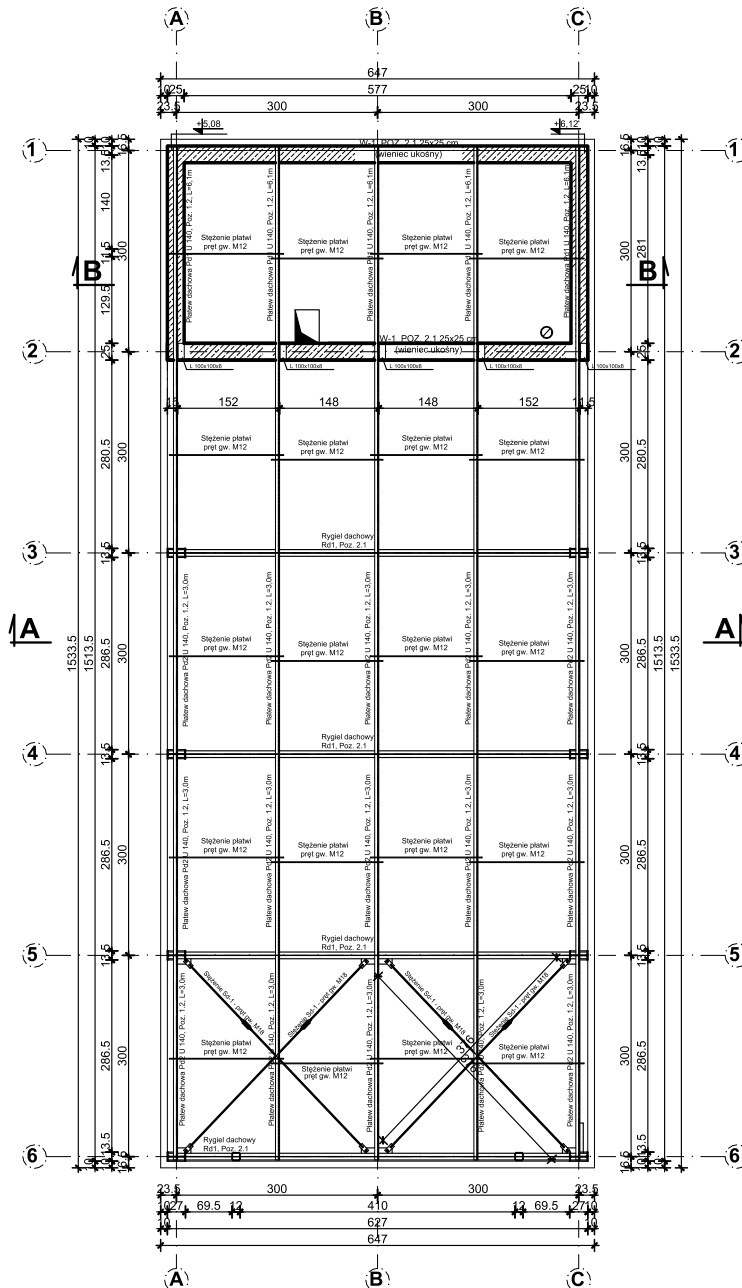

UWAGI

- STAL : S355
- ELEKTRODY: EA-1,46 dla spoin warsztatowych pachwinowych i EB-1,46 dla spoin warsztatowych czołowych
- SRUBY klasy 4.8 - wg PN-85/M82101, ocynkowane
- NAKRETKI klasy 4 - wg PN-86/M-82144, ocynkowane
- PODKLADKI - wg PN-78/M-82006 i PN-78/M-82006, ocynkowane
- Spoiny nieoznaczone wykonać jako ciągłe a=5mm
- Pierwsza warstwa farby winna być nałożona na podłoże oczyszczone do co najmniej II stopnia czystości wg PN-70/H-97050
- Ukosowanie brzegów elementów można wykonywać ręcznie, mechanicznie lub palnikiem tlenowym usuwając zgrzalnicy i nierówności
- Konstrukcję na placu budowy należy układać na podkładach izolujących ją od bezpośredniego stykania się z gruntem i wodą
- Konstrukcję należy układać tak, aby nie dopuścić do gromadzenia się wewnątrz niej wód opadawych lub śniegu oraz zapewnić jej stateczność i zabezpieczyć przed trwałym odkształceniem

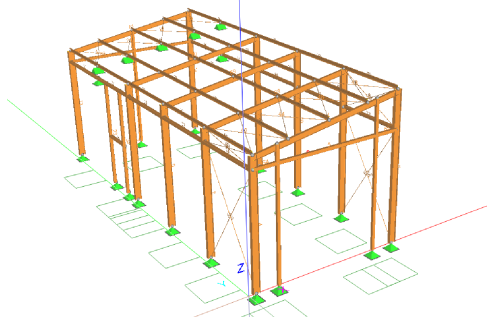
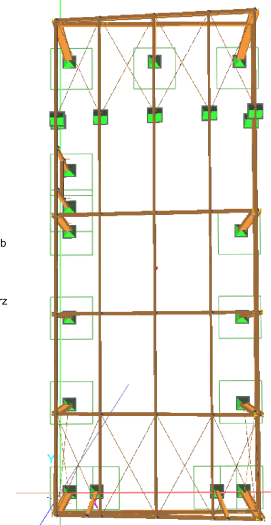

Inwestor: GMINA WALCE, 47-344 WALCE, UL. MICKIEWICZA 18	
Jednostka Projektowa : 	USŁUGI BUDOWLANE Z ZAKRESEM PROJEKTOWANIA I NADZOROWANIA ADAM NOSSOL 47-344 WALCE, ul. LIPOWA 4 tel: 0 77 466 28 60 kom: 0 502 221 118 e-mail: nossolm@o2.pl
Architektura mgr inż. arch. Adam Nossol	upr. architektoniczne 04/OPOKK/2012 Podpis :
Konstrukcja mgr inż. Adam Nossol	upr. konstrukcyjno-budowlane OPL/0095/P0OK/04 Podpis :
Sprawdzający architekturę mgr inż. arch. Urszula Jahn	upr. architektoniczne 53/01/Op Podpis :
Sprawdzający konstrukcję mgr inż. Adrian Hettwer	upr. konstrukcyjno-budowlane OPL/0683/PWOK/10 Podpis :
Obiekt : BUDOWA GARAŻU OSP W DOBIESZOWICACH Lokalizacja: DOBIESZOWICE, DZIAŁKA NR 18/1 K.M.1, OBRĘB: DOBIESZOWICE 160504_2.0003, JEDNOSTKA EWID.: WALCE 160504_2	
Branża : arch.-konstr.	Stadium : Projekt Budowlany
RZUT KONSTRUKCJI DACHU	
Podziałka : 1:50	Data : 30 KWIECIEŃ 2018
Nr rysunku : 6	

PROJEKT JEST CHRONIONY PRAWEM AUTORSKIM (DZ.U. 94.24.83) STANOWI WŁASNOŚĆ INTELAKTUALNĄ I PRZYJĘTYM USŁUGI BUDOWLANE Z ZAKRESEM PROJEKTOWANIA I NADZOROWANIA