

RZUT DACHU

skala 1:50

POWIERZCHNIA DACHU ≈ 102 m²

(Z OKNAAMI POLACIOWYMI I WYKAZEM DACHOWYM)

UWAGI

- WSZYSTKIE WYMIARY I RZĘDNE NALEŻY SPRAWDZIĆ NA BUDOWIE.
- A W PRZYPADKU WYSTĄPIENIA RÓŻNIC, PROJEKTOWYMIANIE LUB AD NALEŻY DOSTOSOWAĆ DO STANU ISTNIEJĄCEGO PRZY KONSULTACJI Z GŁÓWNYM PROJEKTANTEM, ZACHOWUJĄC ZASADY ZAWARTE W PROJEKcie.
- NALEŻY PRZEWIĘZIĆ DYLATAcje TECHNICZNE I TECHNOLOGICZNE DLA ELEMENTÓW FUNDAMENTÓW, POSADZEK, OKŁADZIN, IZOLACJI, SUFITÓW PODWIESZANYCH ZGODNIE Z WYTYCZNYMI DOSTAWCÓW.
- NALEŻY PRZEWIĘZIĆ DYLATAcje TECHNICZNE I TECHNOLOGICZNE DLA ELEMENTÓW FUNDAMENTÓW, POSADZEK, OKŁADZIN, IZOLACJI, SUFITÓW PODWIESZANYCH ZGODNIE Z WYTYCZNYMI DOSTAWCÓW.
- ROZWIĄZAN SYSTEMOWYCH I SZTUKA BUDOWLANA.
- WSZYSTKIE MATERIAŁY PRZYTOCZONE Z INNYCH FIRMY SA PODANE JAKO PRZYKŁADOWE I STANOWIĄ WYTYCZNY STANDARDU ROZWIĄZAN.
- WSZYSTKIE ZASTOSOWANE W PROJEKcie MATERIAŁY, ROZWIĄZANIA TECHNICZNE I URZĄDZENIA BĘDĄ ODPOWIADAJĄCYMI NORMOM BEZPIECZEŃSTWA P. POZ. I BHP (POSADAJA ODPowiednie ATYSTY I APORABATY).
- PRZED ZAMÓWIENIEM STOLARSKI OKIENNEJ I DRZWIOWEJ WYMIARY OTWORÓW NALEŻY SPRAWDZIĆ NA BUDOWIE.
- ELEMENTY ZOBIEGANIA ELEWACYI WYKONANE JAKO IMPREGOWANE DETALE Z DREWNA LUB KształTKI WYROBIONE W STYROPIANIE TRZÓWY KOMINOWE ZALECA SIĘ WYKONAĆ JAKO SYSTEMOWE TYPU SCHIEDEL.

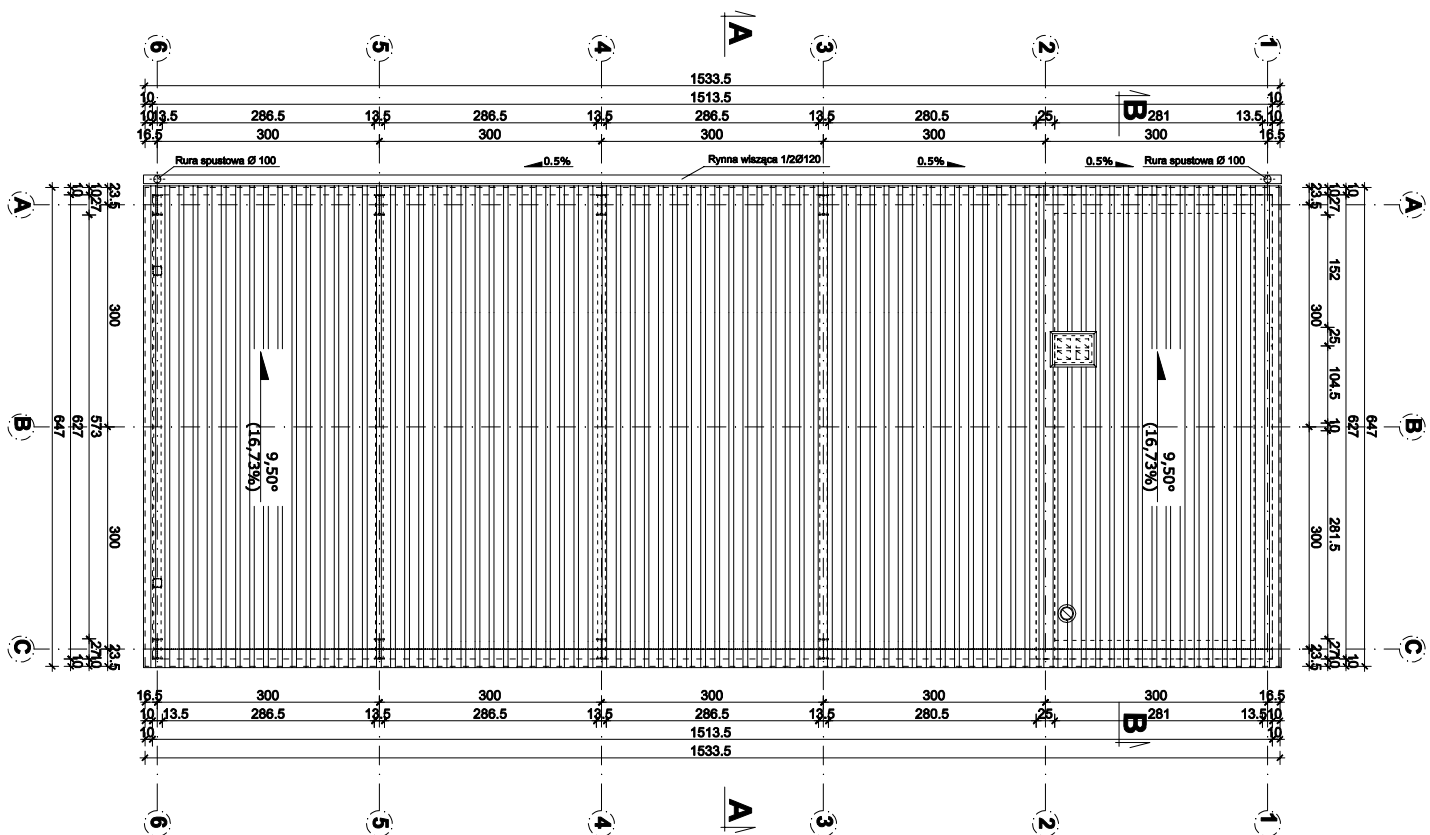

PROJEKT JEST CHRONIONY PRAWEM AUTORSKIM (Dz.U.94.24.83) STANOWI WŁASNOŚĆ INTELEKTUALNĄ FIRMY "USŁUGI BUDOWLANE Z ZAKRESU PROJEKTOWANIA I NADZOROWANIA"			
Investor:	GMINA WALCE, UL. MICKIEWICZA 18		
Jednostka Projektowa:	USŁUGI BUDOWLANE Z ZAKRESU PROJEKTOWANIA I NADZOROWANIA ADAM NOSOŁ 47-344 WALCE, UL. LIPOWA 4		
tel:	0 77 466 28 60	kom:	0 502 221 118
e-mail:	nossolm@o2.pl		
Architektura	mgr inż. arch. Adam Nossol	upr. architektoniczne	040/POKKZ012
Konstrukcja	mgr inż. Adam Nossol	upr. inżynierska	OP.10056/P/COCK/K04
Sprawdzający architektura	mgr inż. arch. Urszula Jahn	upr. architektoniczne	53/01/OJ
mgr inż. arch. Urszula Jahn	upr. inżynierska	OP.10056/P/COCK/K04	
mgr inż. arch. Adriań Heitwer	upr. inżynierska	OP.10056/P/COCK/K04	
Objekt:	BUDOWA GARAŻU OSP W DOBIESZOWICACH		
Localizacja:	DOBIESZOWICE, DZIAŁKA NR 18/1 K.M.1, OBRĘB: DOBIESZOWICE 180504_2.0003, JEDNOSTKA EWID.: WALCE 180504_2		
Branża:	arch.-konstr.	Stadium:	Projekt Budowlany
RZUT DACHU			
Podziałka:	1:50	Data:	30 KWIECIEŃ 2018
Nr rysunku:			7