

# ELEWACJE skala 1:100

**ELEWACJA FRONTOWA**

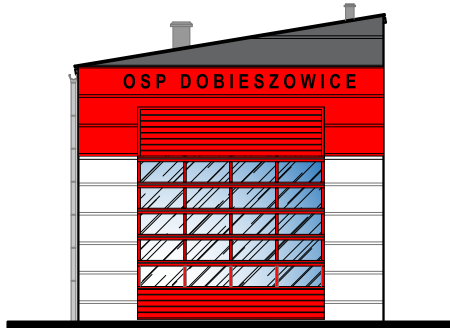

**ELEWACJA BOCZNA LEWA**

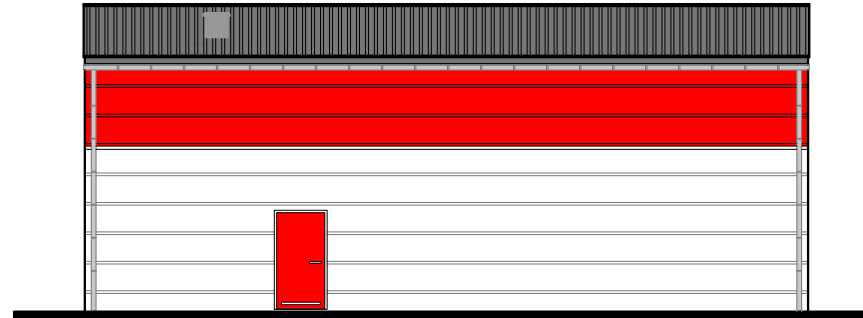

**ELEWACJA TYLNA**

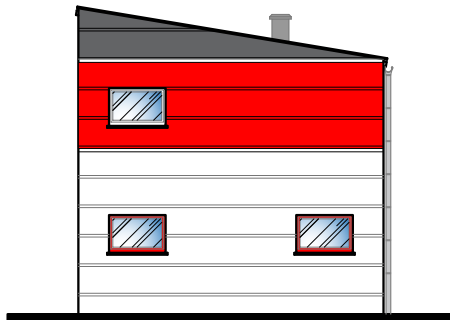

**ELEWACJA BOCZNA PRAWA**

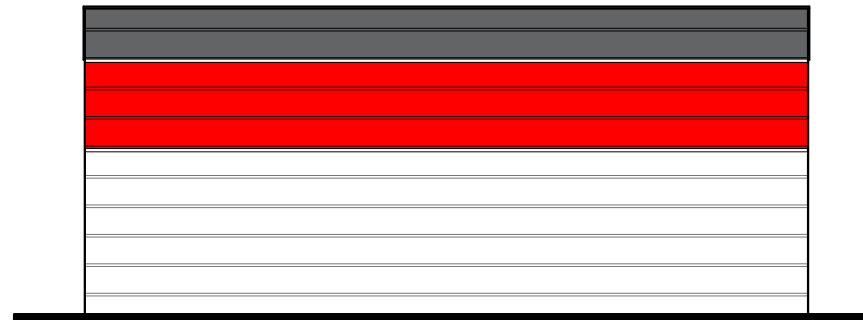

## UWAGI

- OSTATECZNY SPOSÓB WYKOŃCZENIA ELEWACJI ZEWNĘTRZNEJ DO USTALENIA Z INWESTOREM (OBLICÓWKA Z DESEK, TYNK CIENKOWARSTWOWY KAMIEŃ NATURALNY, KAMIEŃ OZDOBNY, ŁUPEK)

PROJEKT JEST CHRONIONY PRAWEM AUTORSKIM (Dz.U. 94.24.83) STANOWI WŁASNOŚĆ INTELEKTUALNĄ FIRMY "USŁUGI BUDOWLANE Z ZAKRESU PROJEKTOWANIA I NADZOROWANIA"	Inwestor: GMINA WALCE, 47-344 WALCE, UL. MICKIEWICZA 18		
	Jednostka Projektowa :		USŁUGI BUDOWLANE Z ZAKRESU PROJEKTOWANIA I NADZOROWANIA ADAM NOSSOL 47-344 WALCE, ul. LIPOWA 4 tel: 0 77 466 28 60 kom: 0 502 221 118 e-mail: nossolm@o2.pl
	Architektura mgr inż. arch. Adam Nossol	upr. architektoniczne 04/OPOK/2012	Podpis :
	Konstrukcja mgr inż. Adam Nossol	upr. konstrukcyjno-budowlane OPL/0095/POOK/04	Podpis :
	Sprawdzający architekturę mgr inż. arch. Urszula Jahn	upr. architektoniczne 53/01/Op	Podpis :
	Sprawdzający konstrukcję mgr inż. Adrian Hettwer	upr. konstrukcyjno-budowlane OPL/0653/PWOK/10	Podpis :
	Obiekt : <b>BUDOWA GARAŻU OSP W DOBIESZOWICACH</b>		
	Lokalizacja: DOBIESZOWICE, DZIAŁKA NR 18/1 K.M.1, OBRĘB: DOBIESZOWICE 160504_2.0003, JEDNOSTKA EWID.: WALCE 160504_2		
	Branża : arch.-konstr.		Stadium : Projekt Budowlany
	<b>ELEWACJE</b>		
Podziałka : 1:100	Data : 30 KWIECIEŃ 2018	Nr rysunku : <b>10</b>	