

LEGENDA	
	Granica działki
	Zestaw do ćwiczeń Street Workout na "bezpiecznej nawierzchni"
	Tablica zawiera instrukcję korzystania z urządzeń do ćwiczeń Street Workout
	Urządzenie siłowni plenerowej - Odwodziciel (pajacyk)
	Urządzenie siłowni plenerowej - Wahadło & Twister
	Urządzenie siłowni plenerowej - Biegacz wolnostojący
	Ścieżka asfaltowa
	Latarnia solarna parkowa - 6szt.
	Kosz na śmieci - 2szt.
	Ławka parkowa - 4szt.
	Nasadzenia - wg. odrębnego opracowania
	Ogród herbaciany - wg. odrębnego opracowania

ARCAD		pracownia architektury i konstrukcji		Arnold Ryczyrz		47-370 Działdów ul. Graniczna 15		47-370 Działdów ul. Graniczna 15		Tworzymy projekty... dostosowane do twoich potrzeb	
Projekt:	ZAGOSPODAROWANIE TERENU ZIELENI W STRADUNII NA DZIAŁCE 18/45	Data:	29.09.2022	Skala:	1:500						
Treść rysunku:	PROJEKT ZAGOSPODAROWANIA TERENU	Branta:	arch-konstr	Nr rysunku:	Z1						
Investor:	Gmina Walce										
Adres inwestycji:	47-344 Walce ul. Mickiewicza 18 Stradunia, nr ewid gruntu 18/45 k.m.1										
Autor architektury:	mgr inż. arch. Grzegorz Janik										
Autor konstrukcji:	mgr inż. Arnold Ryczyrz										

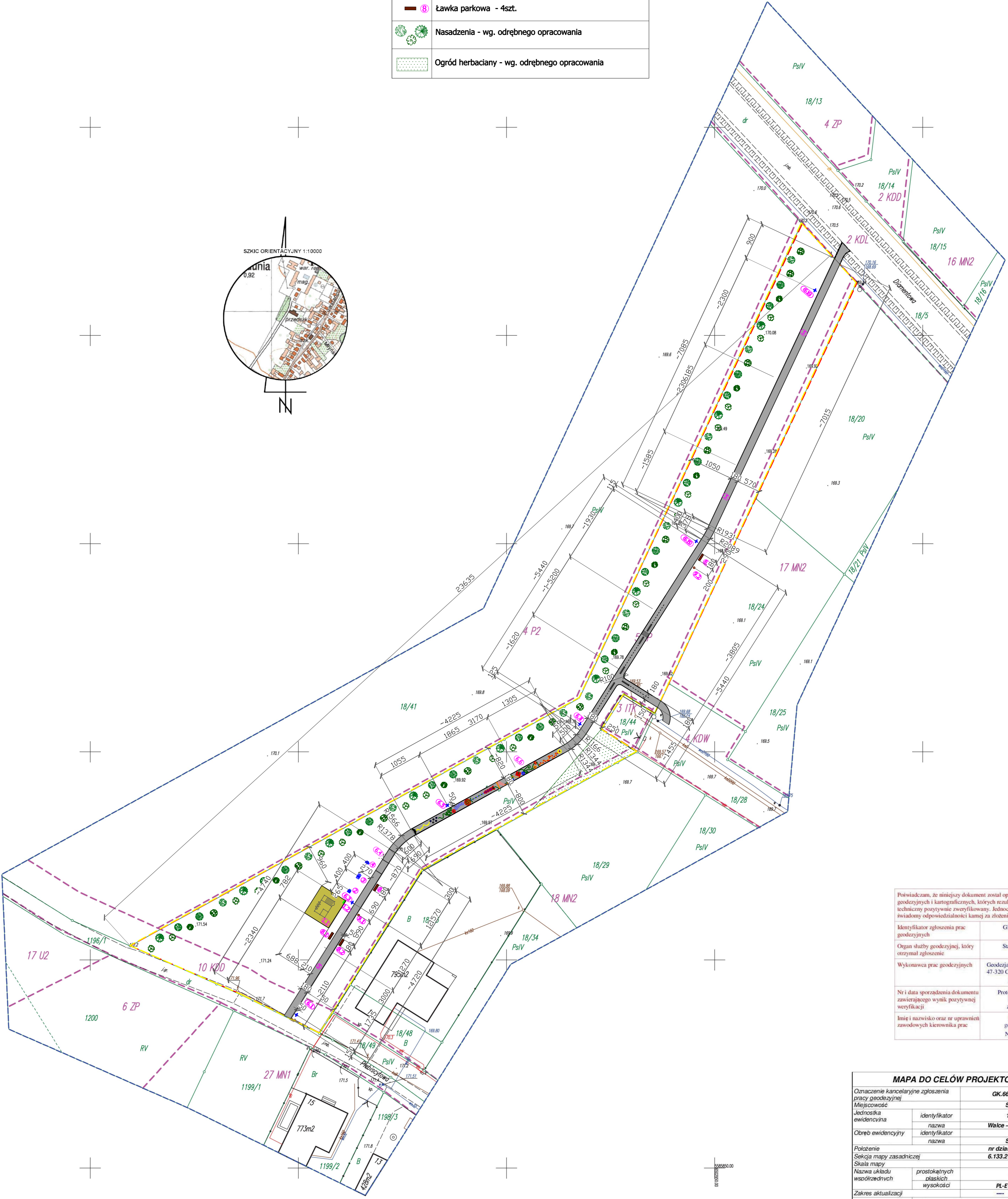

Poiwiadamiam, że niniejszy dokument został opracowany w wyniku prac geodezyjnych i katastralnych, których rezultaty zawiera opisanie techniczny pozytywnie zweryfikowany. Jednocześnie informuję, że jestem świadomy odpowiedzialności kamej za złożenie fałszywego oświadczenia.	
Identyfikator zgłoszenia prac geodezyjnych	GK.6640.1.693.2022
Organ służby geodezyjnej, który otrzymał zgłoszenie	Starosta Krapkowicki
Wykonawca prac geodezyjnych	Geodezja Ernst Maksymilian Ernst 47-320 Gogolin ul. Kasztanowa 23 NIP 1990123936
Nr i data sporządzenia dokumentu zawierającego wynik pozytywnej weryfikacji	Protokół weryfikacji nr P.1605.2022.659 z dnia 03.06.2022
Imię i nazwisko oraz nr uprawnień zawodowych kierownika prac	Józef Tamowski geodeta uprawniający Nr uprawnień 8617

MAPA DO CEŁÓW PROJEKTOWYCH	
Oznaczenie kancelaryjne zgłoszenia	GK.6640.1.693.2022
Miejscowość	Stradunia
Jednostka ewidencyjna	160504_2
Obszar ewidencyjny	Walce - obszar wiejski
Obszar ewidencyjny	0007
Obszar ewidencyjny	Stradunia
Położenie	nr działki 18/45 k.m. 1
Skala mapy zasadniczej	6.133.21.17.4.4; 22.2.2
Skala mapy	1:500
Nazwa układu współrzędnych	prostokątnych płaskich
Zakres aktualizacji	wysokości PL-EVRF2007-NH
Służebności gruntowe	Brak zapisów dla przedmiotowej działki w KW dot. służebności gruntowych
Informacje o granicach	Wykazane na niniejszej mapie granice działki przedmiotowej zostały ukazane z odpowiednią dokładnością. Niniejsza mapa może służyć do projektowania budynków w odl. większej niż 4,0m oraz innych obiektów budowlanych w odl. większej niż 3,0m od granic działki przedmiotowej.
Dodatkowe informacje	Nie wykazują się istnienia w terenie innych, nie wykazanych na niniejszej mapie urządzeń podziemnych, które nie były zgłoszone do inwentaryzacji.
Aktualizacja wg stanu na dzień	26.05.2022r.
Geodezja Ernst Maksymilian Ernst 47-320 Gogolin, ul. Kasztanowa 23 NIP 199 012 39 36 tel. 519 528 849	Józef Tamowski – geodeta uprawniony nr 8617 – zakres 1, 2
Podpis jest prawdziwy	
Dokument podpisany przez MAKSYMILIAN ERNST Data: 2022.06.14 07:52:43 CEST	

--- - zakres aktualizacji
--- - linie rozgraniczające tereny o różnym przeznaczeniu z MPZP