

RZUT DACHU skala 1:50

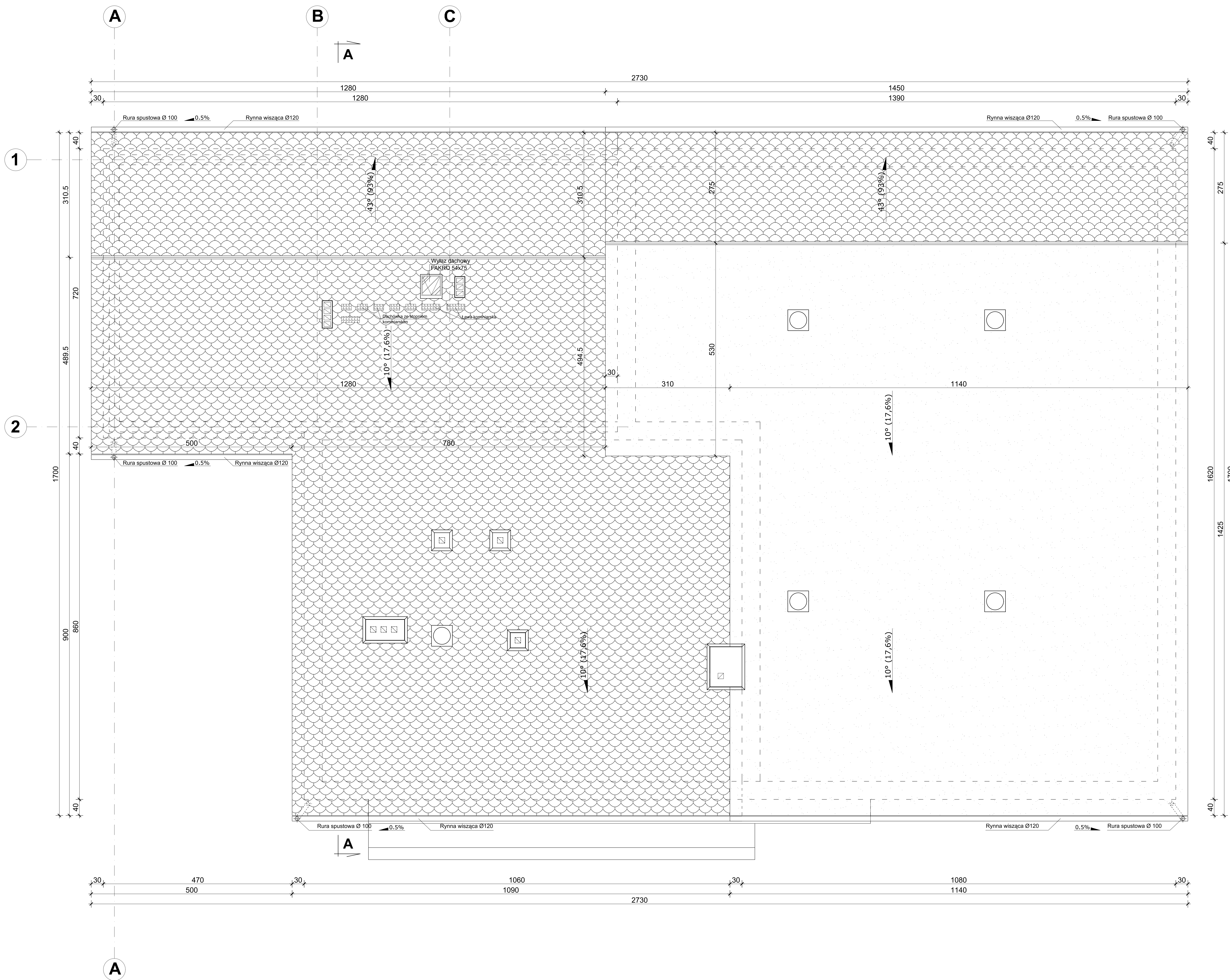

POWIERZCHNIA DACHU ≈ 460,5 m²
(Z KOMINAMI I OKNAMI DACHOWYMI)

w tym:
224,5 m² - część rozbudowana + część nad chlorownią i pom. socjalnymi

- Uwagi:
1. Wszystkie wymiary i rzędne należy sprawdzić na budowie, a w przypadku wystąpienia różnic, projektowany układ należy dostosować do stanu istniejącego przy konsultacji z głównym projektantem, zachowując zasady zawarte w projekcie.
 2. Należy przewidzieć dyktacje techniczne i technologiczne dla elementów fundamentów, posadzek, okładzin, izolacji zgodnie z wytycznymi dostawców rozwiązań systemowych i sztuką budowlaną.
 3. Tyczenie budynku w terenie na podstawie dokumentacji architektonicznej.
 4. Wszystkie zastosowane akcesoria montować zgodnie z wytycznymi producenta.
 5. Rysunek rozpatrywać łącznie z pozostałymi rysunkami konstrukcyjnymi, a także z opisem technicznym i projektami branżowymi. Brakujące pomiary wg dokumentacji architektonicznej.
 6. Wszystkie zmiany wprowadzone w toku budowy wymagają zgody autora niniejszego projektu.
 7. Wykonawca robót budowlanych przed przystąpieniem do realizacji budynku powinien się zapoznać z projektem budowlanym (opisy techniczne i rysunki) oraz z projektami wykonawczymi, a ewentualne niejasności i/lub wątpliwości wyjaśnić z inwestorem.

PROJEKT JEST CHRONIONY PRAWEM AUTORSKIM (DZ.U. 94.24.83) STANOWI WŁASNOŚĆ INTELEKTUALNĄ FIRMY "USŁUGI BUDOWLANE Z ZAKRESU PROJEKTOWANIA I NADZOROWANIA"	Inwestor:	GMINA WALCE, UL. MICKIEWICZA 18, 47-344 WALCE	
	Jednostka Projektowa:	USŁUGI BUDOWLANE Z ZAKRESU PROJEKTOWANIA I NADZOROWANIA ADAM NOSSOL 47-344 WALCE, ul. LIPOWA 4 tel: 0 77 466 28 60 kom: 0 502 221 118 e-mail: nossolm@o2.pl	
	Konstrukcja mgr inż. Adam Nossol	specjalność konstrukcyjno-budowlana OPL/0095/POOK/04	Podpis:
	Spr. konstrukcję mgr inż. Damian Białas	specjalność konstrukcyjno-budowlana OPL/1944/PWBKb/21	Podpis:
	Obiekt:	ROZBUDOWA Z PRZEBUDOWĄ BUDYNKU STACJI UZDATNIANIA WODY W ROZKOCHOWIE	
Lokalizacja:	47-344 ROZKOCHÓW, UL. GŁOGOWSKA 20, DZIAŁKA NR 38/2 K.M. 1, OBREB: ROZKOCHÓW -0006, JEDNOSTKA EWID.: WALCE 160504_2.0006		
Branża:	Konstrukcja	Stadium:	Projekt Techniczny
RZUT DACHU			
Podziałka:	1:50	Data:	22.04.2022
		Nr rysunku:	7