

ELEWACJA FRONTOWA

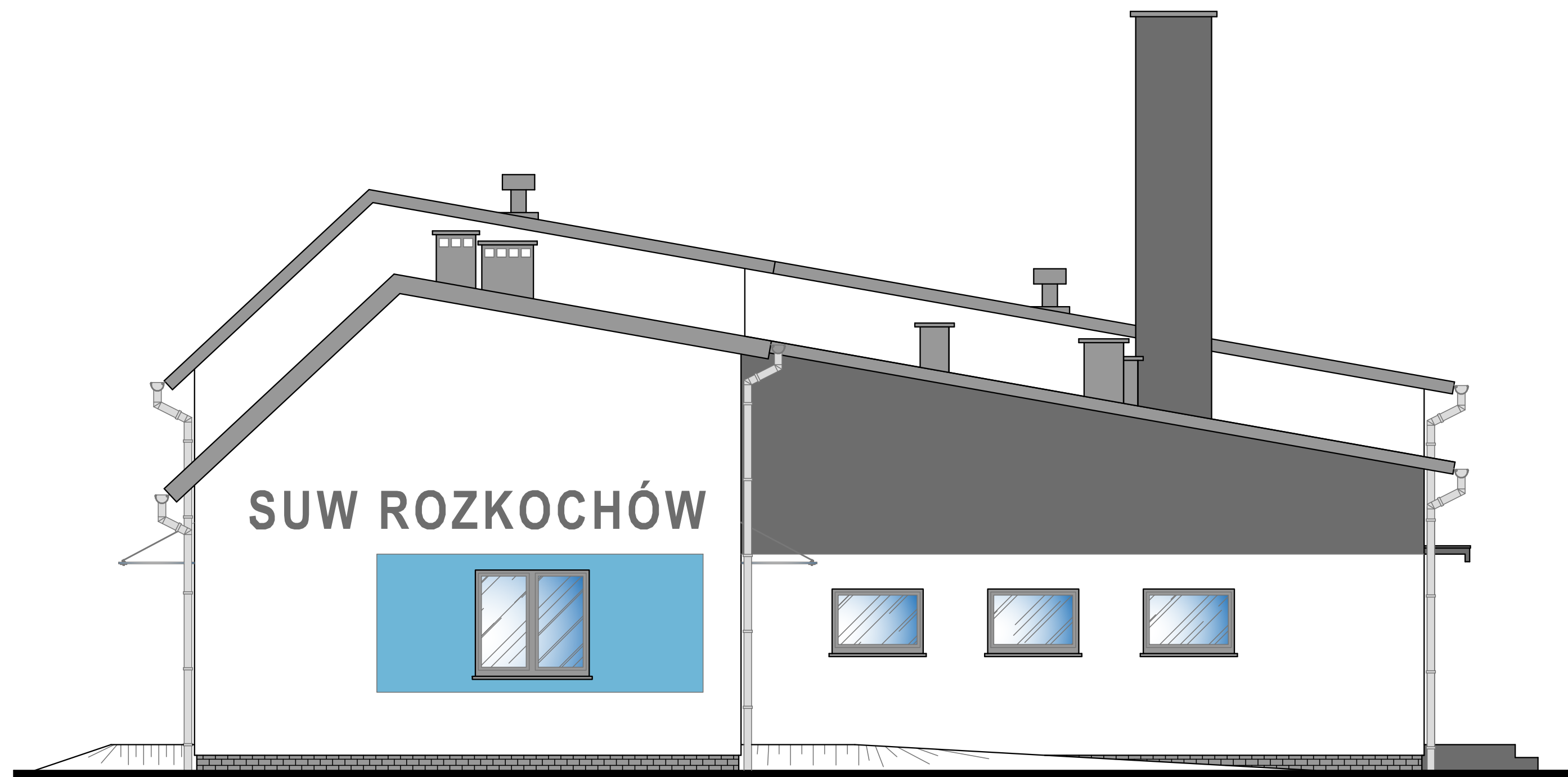

ELEWACJA BOCZNA PRAWA

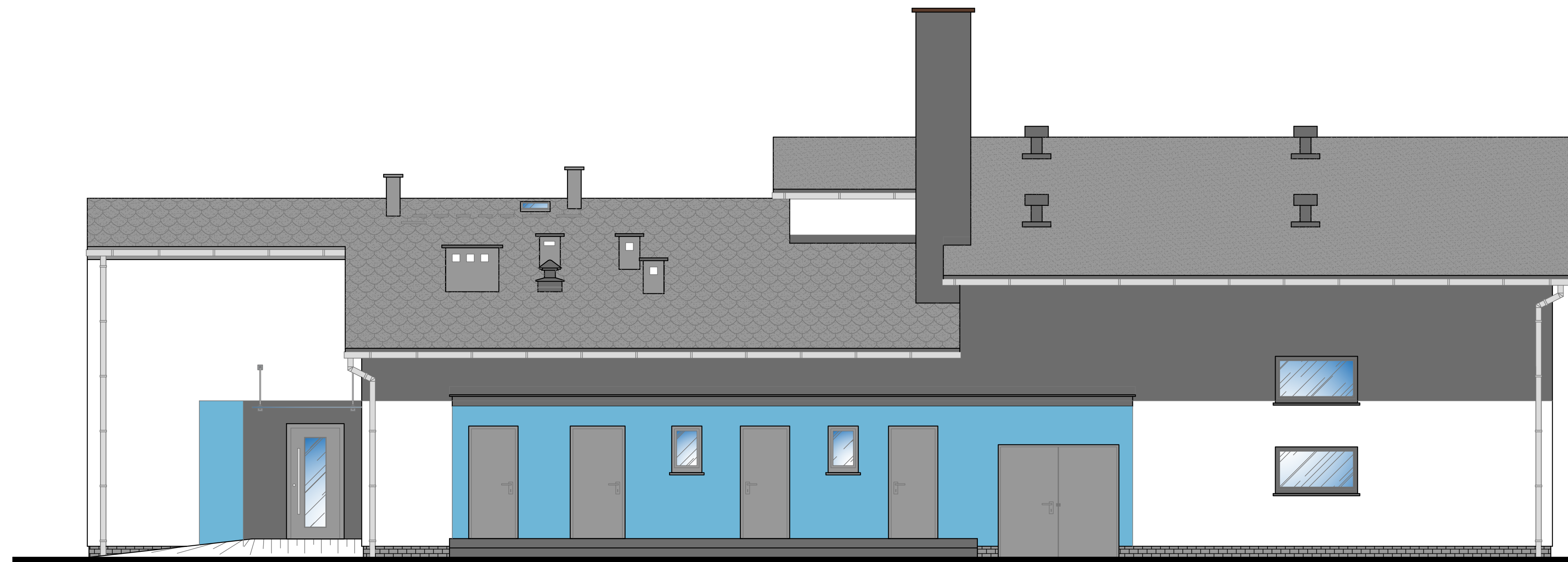

## ELEWACJE skala 1:100

Uwagi:

1. Wszystkie wymiary i rzędne należy sprawdzić na budowie, a w przypadku wystąpienia różnic, projektowany układ należy dostosować do stanu istniejącego przy konsultacji z głównym projektantem, zachowując zasady zawarte w projekcie.
2. Elementy zdobienia elewacji wykonane jako impregnowane detale z drewna lub kształtki wyrobione w styropianie.
3. Wszystkie zastosowane akcesoria montować zgodnie z wytycznymi producenta.
4. Rysunek rozpatrywać łącznie z pozostałymi rysunkami konstrukcyjnymi, a także z opisem technicznym i projektami branżowymi. Brakujące domiary wg. dokumentacji architektonicznej.
5. Ostateczne wykończenie elewacji należy uzgodnić z inwestorem.
6. Wszelkie zmiany wprowadzone w toku budowy wymagają zgody autora niniejszego projektu.
7. Wykonawca robót budowlanych przed przystąpieniem do realizacji budynku powinien się zapoznać z projektem budowlanym (opisy techniczne i rysunki) oraz z projektami wykonawczymi, a ewentualne niejasności i/lub wątpliwości wyjaśnić z inwestorem.

ELEWACJA TYLNA

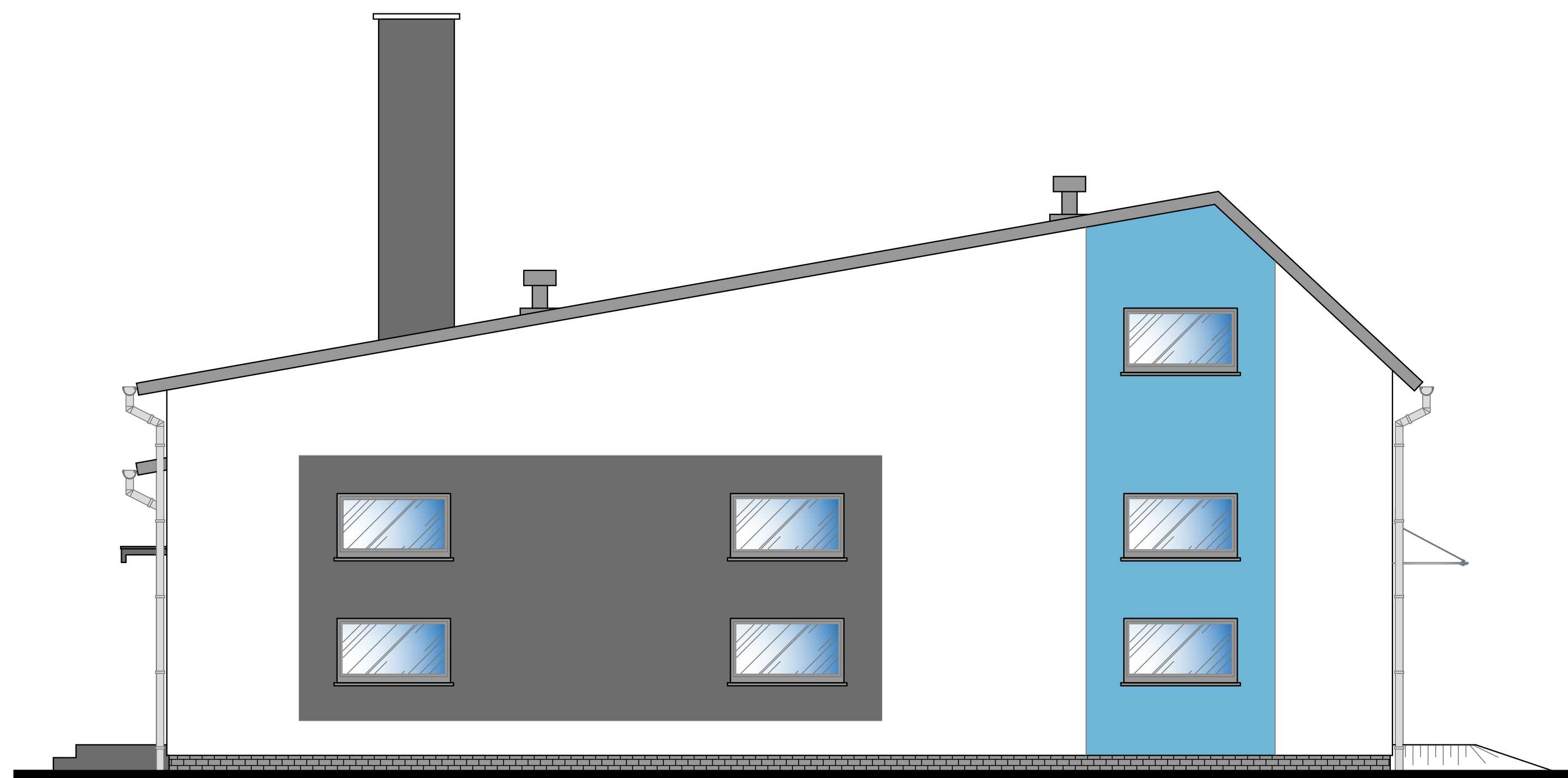

ELEWACJA BOCZNA LEWA

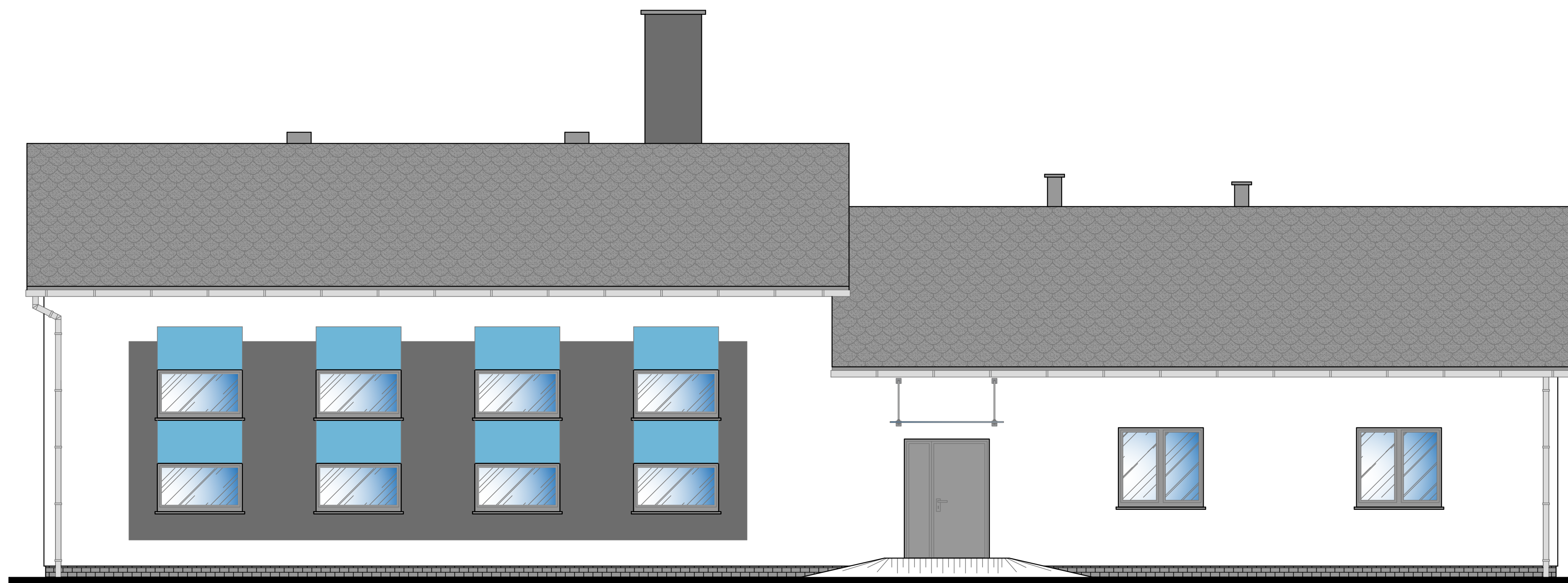

PROJEKT JEST CHRONIONY PRAWEM AUTORSKIM (DZ.U. 94/24/83) STANOWI WŁASNOŚĆ INTELEKTUALNĄ PIRATY USŁUGI BUDOWLANE Z ZAKRESU PROJEKTOWANIA I NADZOROWANIA	Inwestor: GMINA WALCE, UL. MICKIEWICZA 18, 47-344 WALCE				
	Jednostka Projektowa :  USŁUGI BUDOWLANE Z ZAKRESU PROJEKTOWANIA I NADZOROWANIA ADAM NOSSOL 47-344 WALCE, ul. LIPOWA 4 tel: 0 77 466 28 60 kom: 0 502 221 118 e-mail: nossolm@o2.pl				
	Konstrukcja mgr inż. Adam Nossol <table border="1" style="float: right;"> <tr> <td>specjalność konstrukcyjno-budowlana OPL/0095/POOK/04</td> <td>Podpis :</td> </tr> <tr> <td>specjalność konstrukcyjno-budowlana OPL/1944/PWBKb/21</td> <td>Podpis :</td> </tr> </table>	specjalność konstrukcyjno-budowlana OPL/0095/POOK/04	Podpis :	specjalność konstrukcyjno-budowlana OPL/1944/PWBKb/21	Podpis :
	specjalność konstrukcyjno-budowlana OPL/0095/POOK/04	Podpis :			
specjalność konstrukcyjno-budowlana OPL/1944/PWBKb/21	Podpis :				
Spr. konstrukcję mgr inż. Damian Biały					
Obiekt : <b>ROZBUDOWA Z PRZEBUDOWĄ BUDYNKU STACJI UZDATNIANIA WODY W ROZKOCHOWIE</b>					
Lokalizacja: 47-344 ROZKOCHÓW, UL. GŁOGOWSKA 20, DZIAŁKA NR 38/2 K.M. 1, OBRĘB: ROZKOCHÓW -0006, JEDNOSTKA EWID.: WALCE 160504_2.0006					
Branża : Konstrukcja Stadium : Projekt Techniczny					
<b>ELEWACJE</b>					
Podziałka : 1:100	Data : 22.04.2022				
Nr rysunku : <b>9</b>					