

PÓLNO-CNO-ZACHODNIA

Skala 1:100

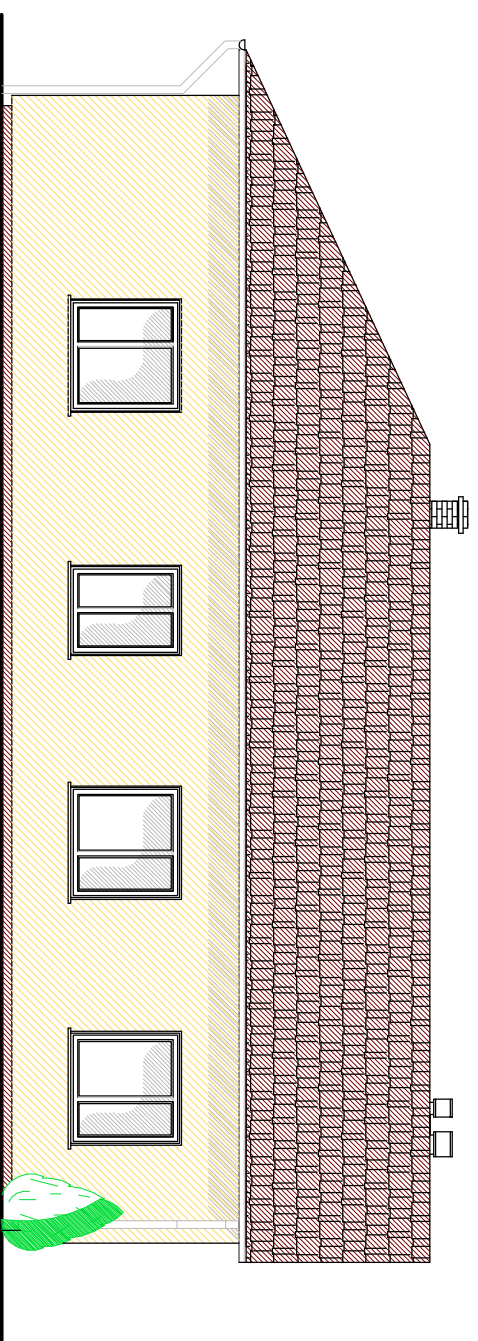

PÓLUDNIOWO-ZACHODNIA

Skala 1:100

BIURO PROJEKTOWO - BUDOWLANE
J. W., *PROJEKTOWANIE *KOSZTORYSY *NADZORY*
 48-250 Głogówek, tel/fax 4 372 569, dom 4 372 048

Nazwa i adres obiektu budowlanego:
 BUDOWA BUDYNKU REHABILITACYJNEGO
 Walce, dz. nr 2688/1, k.m.9, obręb WALCE

Inwestor: GMINA WALCE, ul. Mickiewicza 18, 47-344 Walce

ELEWACJE PD-ZACH, PD-WSCH rys. 8A skala 1:50 data: 08.03.2009r

Opracowanie: inż. Józef WILCZEK
 inż. Sylwia ALKER

Autór: mgr inż. arch. Irena Paprocka, upr. arch. nr. 303/01/DUW

Sprawdzająca: mgr inż. arch. J. Maksymiak - Grabowska,
 upr. arch. nr 295/01/DUW