

ŻYJĄCA ZIELONA ŚCIANA - KONSTRUKCJA

Widok z przodu



120 cm

180 cm

Widok z boku

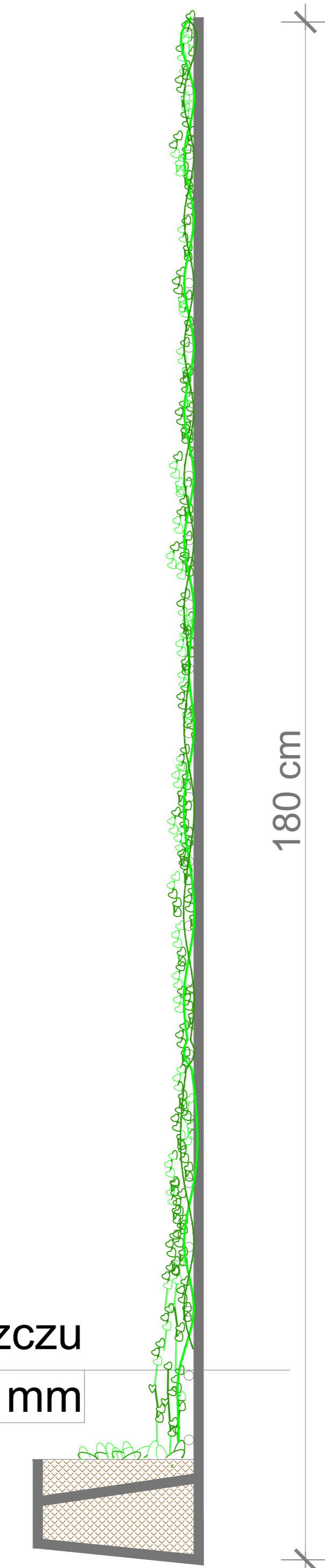

Warstwa bluszczu
Ruszt z siatki Ø6-Ø8 mm

180 cm

Elewacja

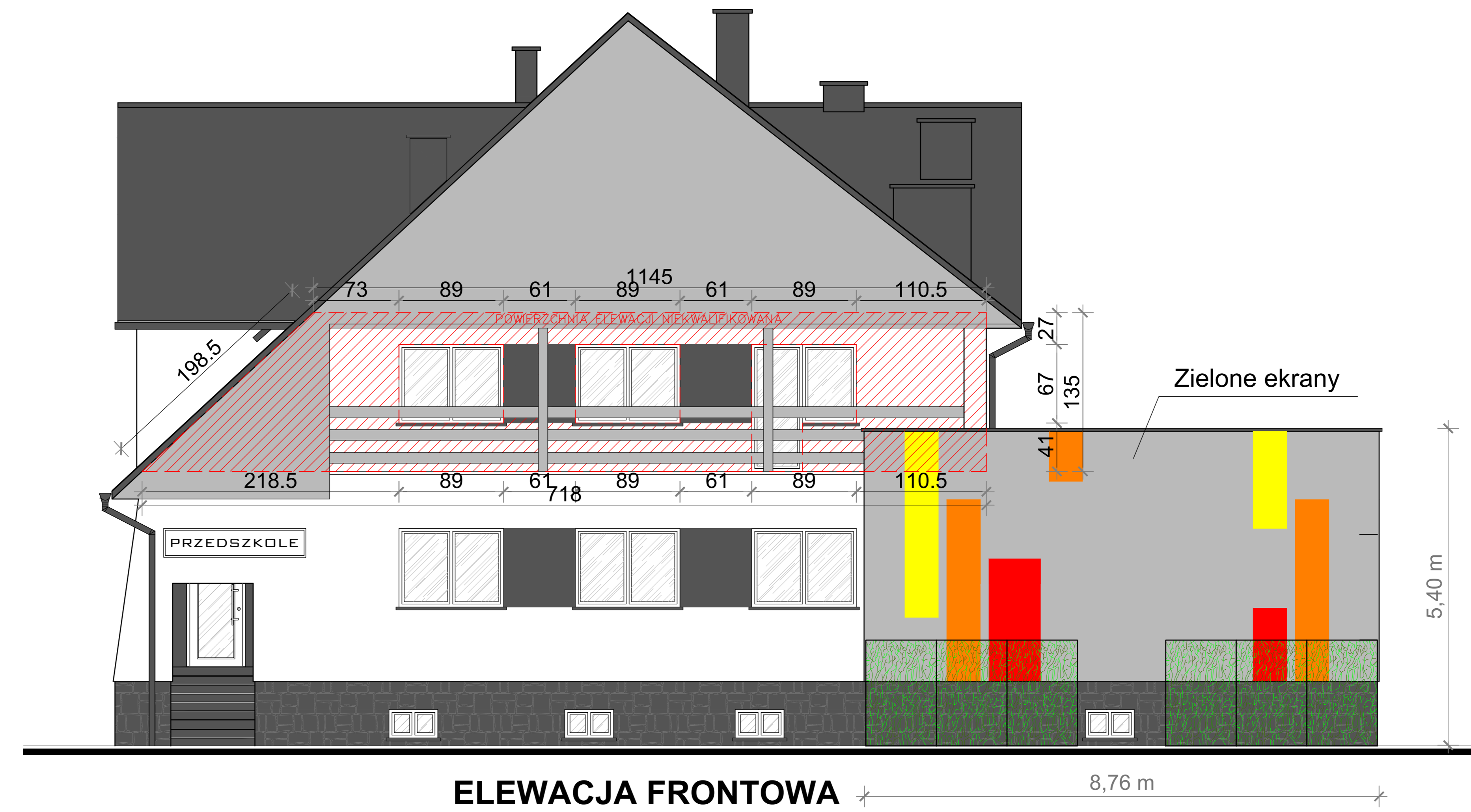

ELEWACJA FRONTOWA

8,76 m

5,40 m

UWAGA:
- Zielone ekrany o wymiarach 120 x 180 cm: 6 sztuk

Zielone panele wykonane z najwyższej jakości stali galwanizowanej, spawanej, obsadzone trzy letnim bluszczem, specjalnie pielęgnowanym. System korzeniowy osadzony jest w biodegradowalnej otulinie kokosowej. Koszty pielęgnacji są minimalne i przy tak małym zaangażowaniu żywotność bluszczu przewidziana jest na 50 lat. Konstrukcja stalowa wykonana z prętów stalowych o średnicy Ø6 - Ø 8 mm o wymiarach 120 x 180 cm.

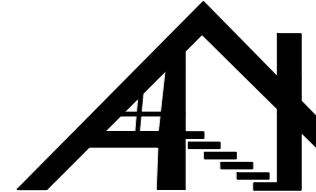
Inwestor: GMINA WALCE 47-344 WALCE, UL. MICKIEWICZA 18		
Jednostka Projektowa :		USŁUGI BUDOWLANE Z ZAKRESU PROJEKTOWANIA I NADZOROWANIA ADAM NOSSOL 47-344 WALCE, ul. LIPOWA 4 tel: 0 77 466 28 60 kom: 0 502 221 118 e-mail: nossolm@o2.pl
Autor architektury mgr inż. arch. Adam Nossol	upr. architektoniczne 04/OPOKK/2012	Podpis :
Autor konstrukcji: mgr inż. Adam Nossol	upr. konstrukcyjno-budowlane OPL/OO95/POOK/04	Podpis :
Sprawdzający architekturę: mgr inż. arch. Urszula Jahn	upr. architektoniczne 53/01/Op	Podpis :
Sprawdzający konstrukcję: mgr inż. Adrian Hettwer	upr. konstrukcyjno-budowlane OPL/0653/PWOK/10	Podpis :
Nazwa inwestycji: TERMOMODERNIZACJA Z PRZEBUDOWĄ BUDYNKU PUBLICZNEGO PRZEDSZKOLA W STRADUNI		
Lokalizacja inwestycji: 47-341 STRADUNIA, UL. POWSTAŃCÓW ŚLĄSKICH 32 działka nr 1180/3, 1183/1 k.m. 9 OBREB: STRADUNIA, JEDNOSTKA EWIDENCYJNA: WALCE		
Branża : arch.-konstr.	Stadium : Projekt Budowlany	
ŻYJĄCA ZIELONA ŚCIANA		
Podziałka :	Data :	Nr rysunku :
-	30 LIPIEC 2018	1

PROJEKT JEST CHRONIONY PRAWEM AUTORSKIM (DZ.U.94.24.83) STANOWI WŁASNOŚĆ INTELEKTUALNA FIRMY "USŁUGI BUDOWLANE Z ZAKRESU PROJEKTOWANIA I NADZOROWANIA"