

RZUT DACHU INWENTARYZACJA skala 1:50

POWIERZCHNIA DACHU ≈ 355,22 m²

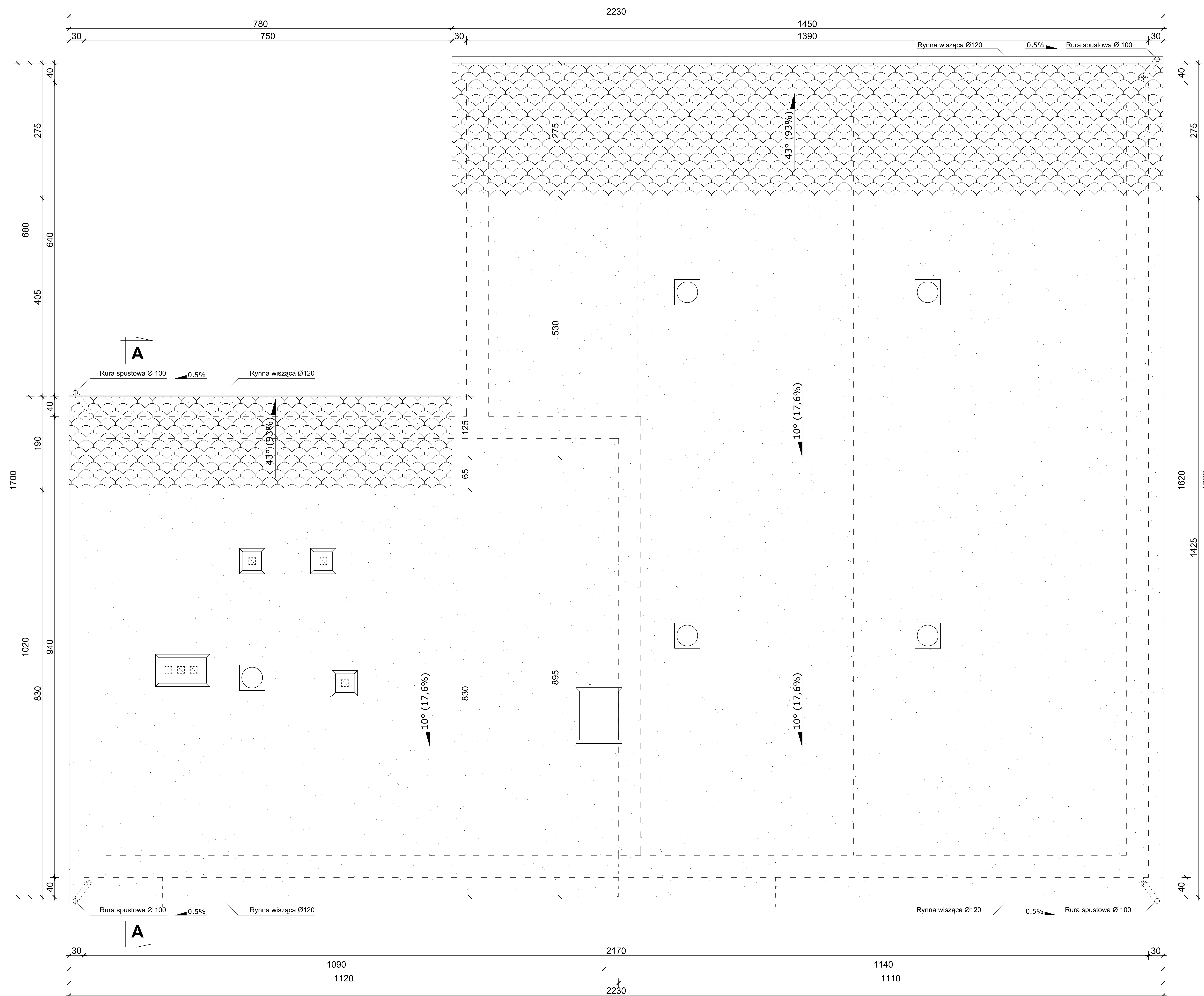

PROJEKT JEST CHRONIONY PRAWEM AUTORSKIM (DZ.U. 94.24.63) STANOWI WŁASNOŚĆ INTELKTUALNĄ FIRMY "USŁUGI BUDOWLANE Z ZAKRESU PROJEKTOWANIA I NADZOROWANIA"	Inwestor: GMINA WALCE, UL. MICKIEWICZA 18, 47-344 WALCE
	Jednostka Projektowa:  USŁUGI BUDOWLANE Z ZAKRESU PROJEKTOWANIA I NADZOROWANIA ADAM NOSSOL 47-344 WALCE, ul. LIPOWA 4 tel: 0 77 466 28 60 kom: 0 502 221 118 e-mail: nossolm@o2.pl
	Architektura mgr inż. arch. Adam Nossol specjalność architektoniczna 04/OPOKK/2012 Podpis:
	Spr. architekturę mgr inż. arch. Magda Sławik specjalność architektoniczna 03/OPOKK/2012 Podpis:
Obiekt: ROZBUDOWA Z PRZEBUDOWĄ BUDYNKU STACJI UZDATNIANIA WODY W ROZKOCHOWIE	
Lokalizacja: 47-344 ROZKOCHÓW, UL. GŁOGOWSKA 20, DZIAŁKA NR 38/2 K.M.1, OBREB: ROZKOCHÓW -0006, JEDNOSTKA EWID.: WALCE 160504_2.0006	
Branża: Architektura	Stadium: Projekt Budowlany
RZUT DACHU - INWENTARYZACJA	
Podziałka: 1:50	Data: 22.04.2022
Nr rysunku: 2	